Zondag 19 december 2021
“zondag Rorate”

4e advent

Welkom in De Regenboog!

Voorganger: ds. Bertine van de Weg

Ouderling van dienst: Joke Heuver

Ouderling van welkom: Wim Slooijer

Diakenen: Dinand en Klazien Imhof

Lector: Henk Gottemaker

Organist: Rien Hoekjen Fluitiste: Irma Molenaar

m.m.v. enkele leden van de cantorij o.l.v. Gerdinand Piksen

Aankondiging collecte

Collectedoel van vandaag:

Kerkelijke doeleinden
(pastoraat en eredienst, onderhoud gebouwen en orgels etc.)

U kunt hiervoor uw gift geven via de Scipio-app of, als u in de dienst aanwezig bent, via de collecte-koker. Ook kunt u uw gift overmaken op rekeningnr. NL96 RABO 0327 3039 72 t.n.v. PG Nijverdal

Orgel en fluit:

Pastorale over Psalm 19

Dick Sanderman (geb. 1956)

Welkom en mededelingen
door ouderling Wim Slooijer

Aansteken 4e adventskaars

Toelichting liturgische schikking

Psalm van de zondag

Cantorij

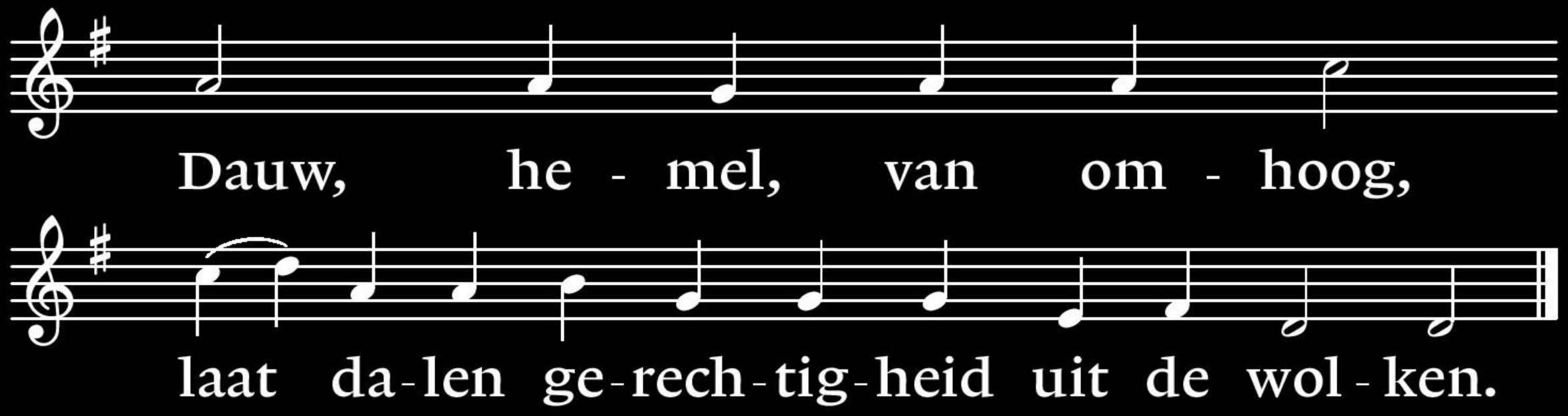

Zingen: Psalm 19: 1 en 2

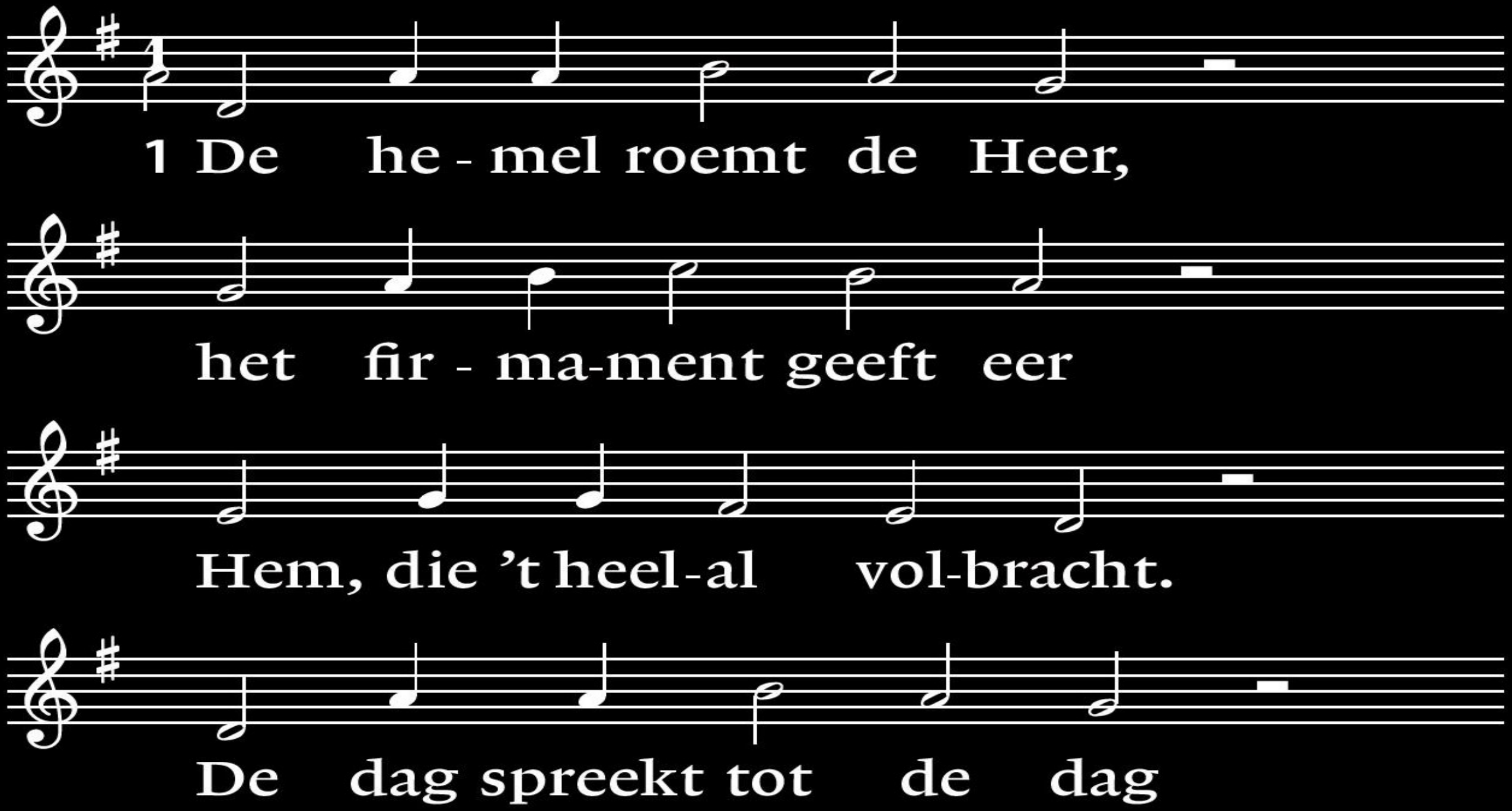
1 De he - mel roemt de Heer,
het fir - ma-ment geeft eer
Hem, die 't heel-al vol-bracht.
De dag spreekt tot de dag

van wat zijn hand ver - mag,

de nacht meldt het de nacht.

Er is geen taal, geen woord,

toch wordt al - om ge - hoord

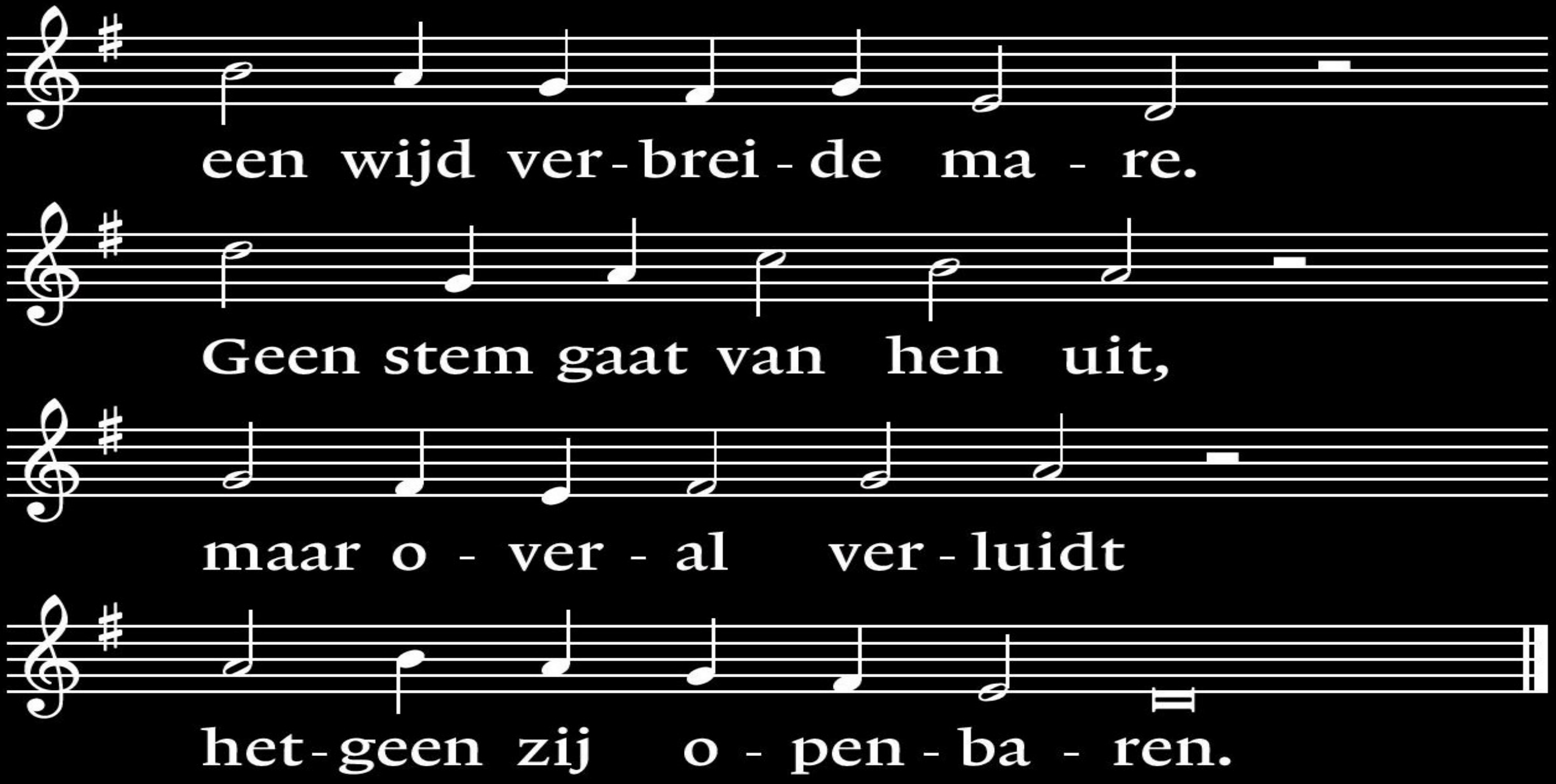
een wijd ver-brei-de ma - re.
Geen stem gaat van hen uit,
maar o - ver - al ver-luidt
het-geen zij o - pen-ba - ren.

Vers 2

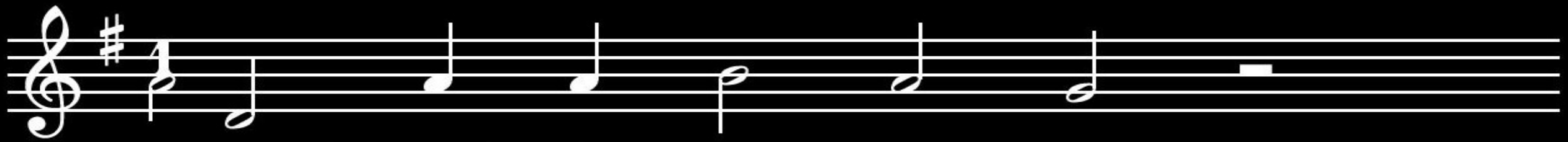

2 God heeft de tent ge-maakt,

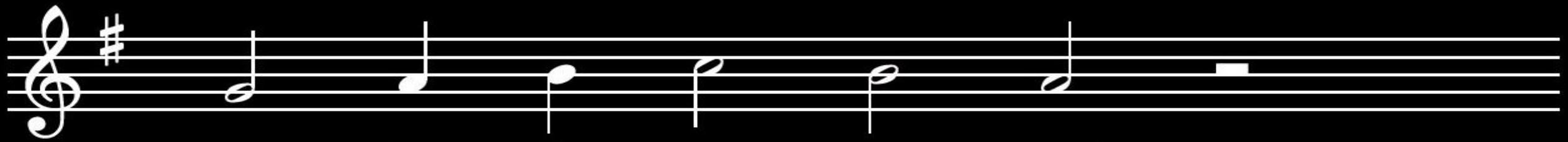

waar-in de zon ont-waakt

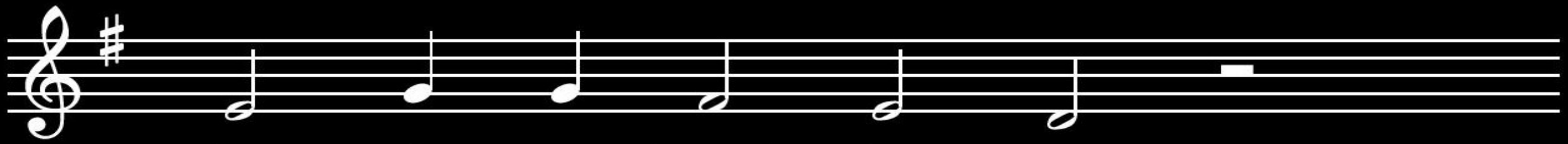

fier als een brui - de - gom,

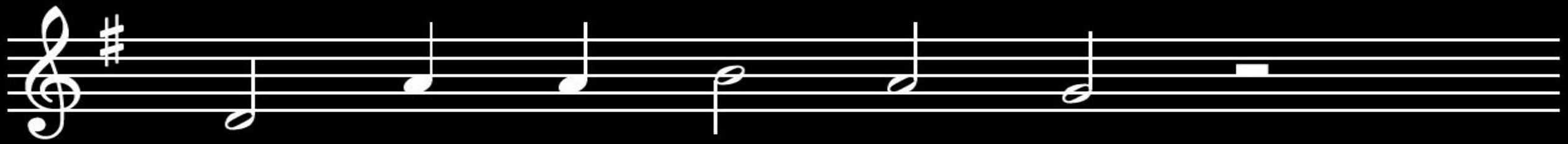

die blin-kend van ge - waad

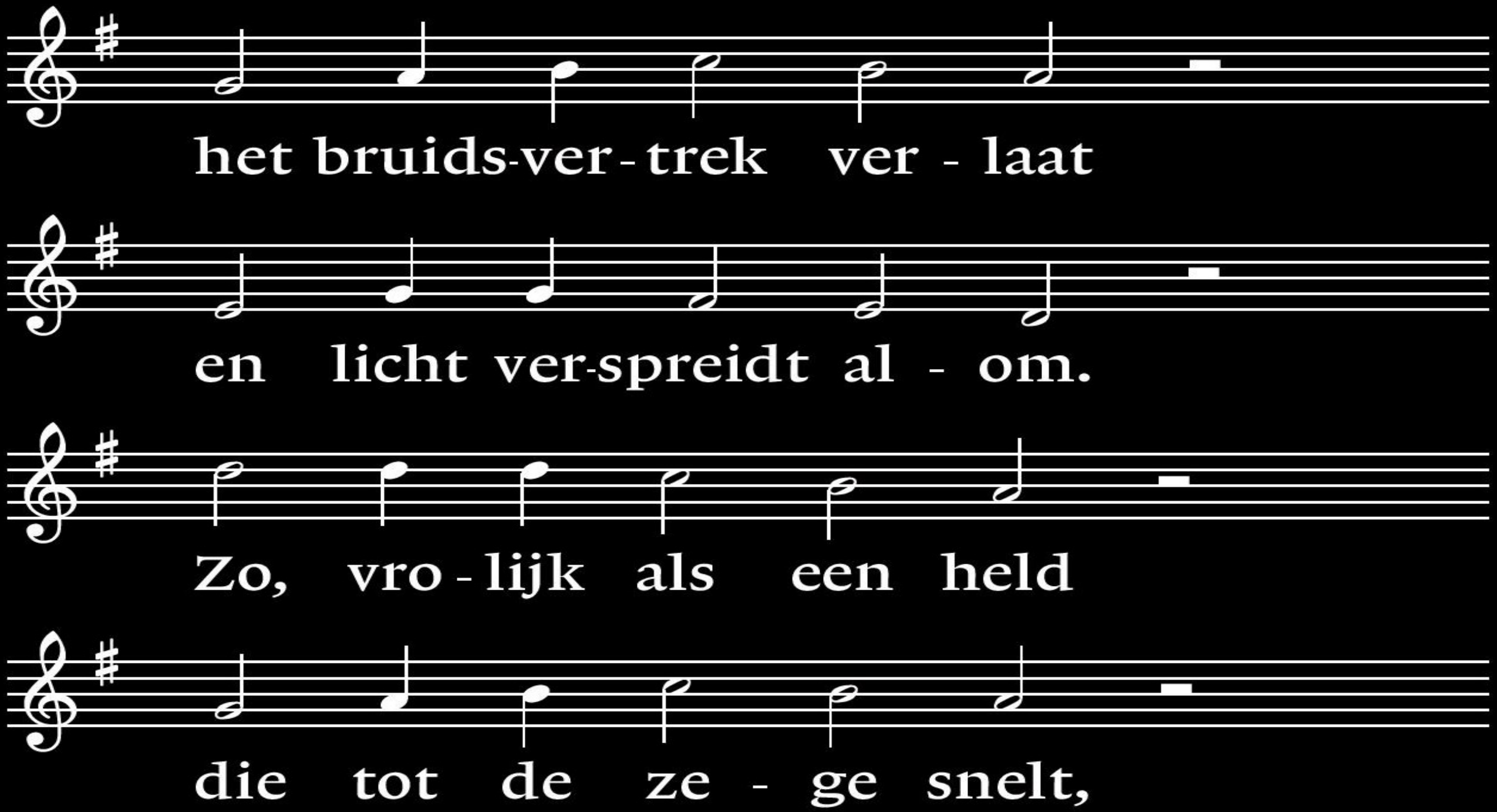
het bruids-ver - trek ver - laat
en licht ver-spreidt al - om.
Zo, vro - lijk als een held
die tot de ze - ge snelt,

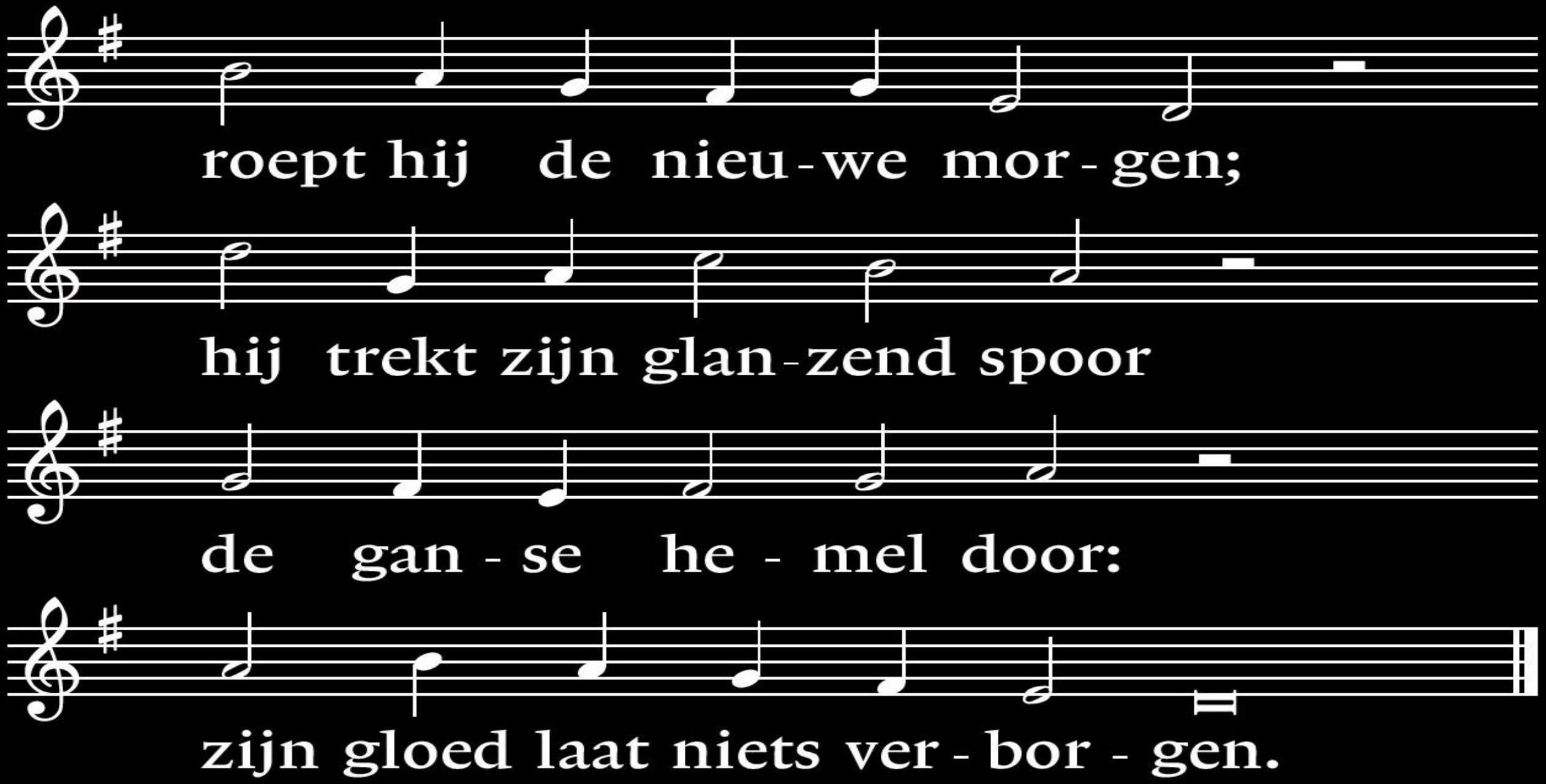

Antifoon door cantorij

Cantorij

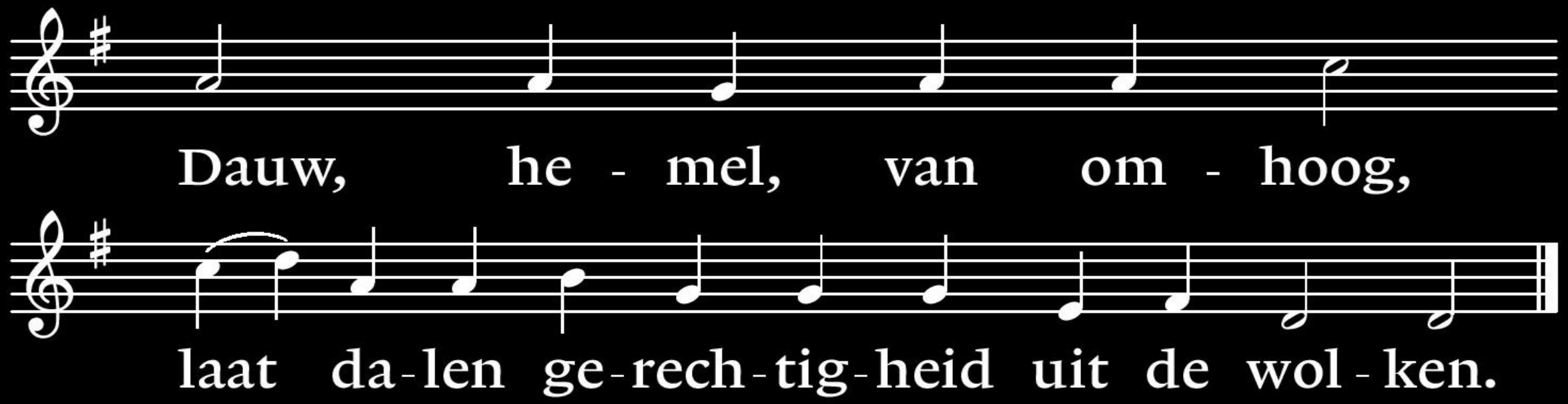
Dauw, he - mel, van om - hoog,
laat da-len ge-rech-tig-heid uit de wol - ken.

Bemoediging en groet

Voorganger: Ons samenzijn dragen we op aan God

Allen: die liefde is en grond van ons bestaan

Voorganger: die ons stelt in zijn licht en ons bij name noemt

Allen: die ons vrijheid geeft en vertrouwen vraagt

Voorganger: Wij groeten elkaar met liefde en licht

Allen: in de naam van de Vader, de Zoon en de Heilige Geest. Amen

Zingen: Lied 441: 1 en 5

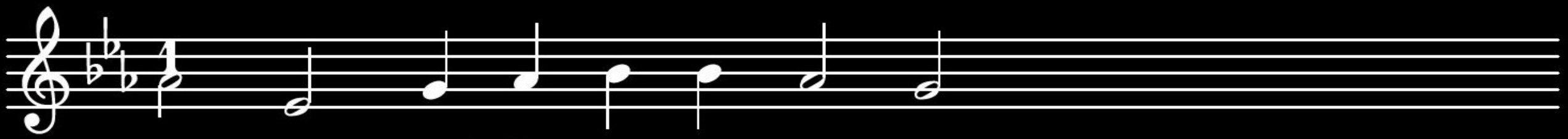

1 Hoe zal ik U ont-van-gen,

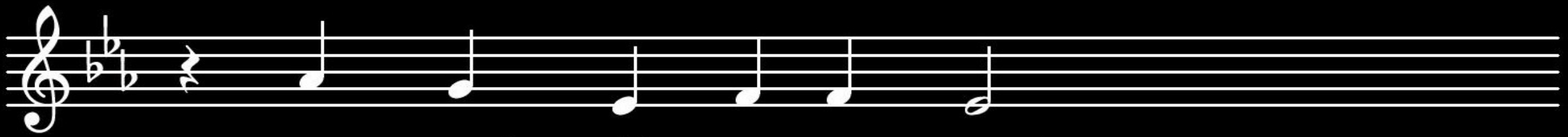

wat wordt mijn eer-ste groet?

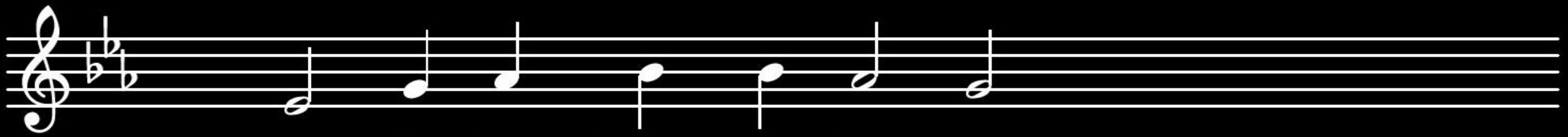

U, ie-ders harts-ver-lan-gen,

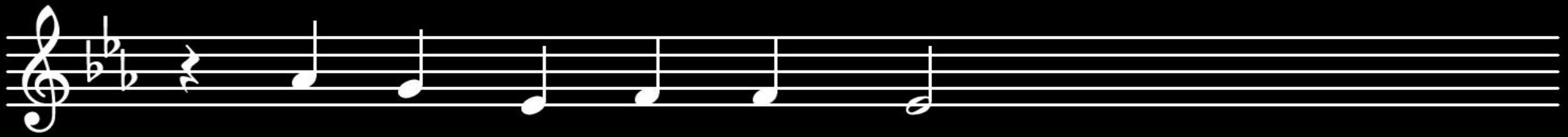

ver-vult ook mij met gloed!

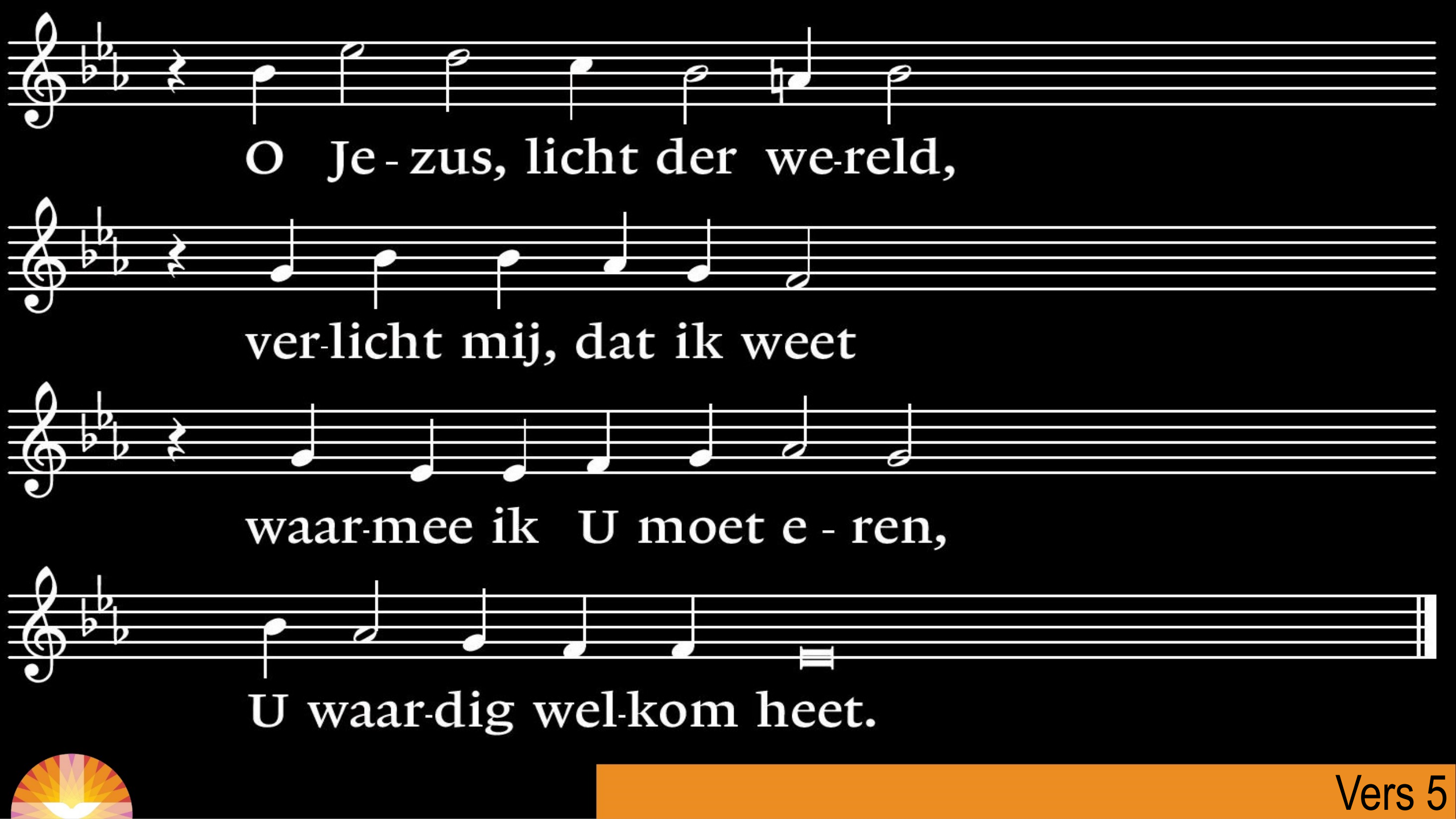
O Je - zus, licht der we-reld,
ver-licht mij, dat ik weet
waar-mee ik U moet e - ren,
U waar-dig wel-kom heet.

Vers 5

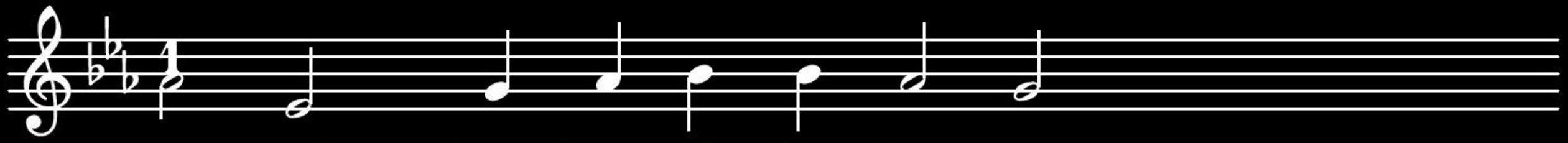

5 Niets dreef U uit den ho - ge

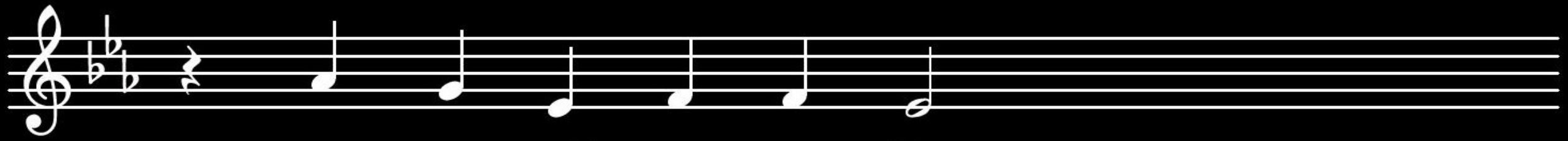

naar wat wij men-sen zijn,

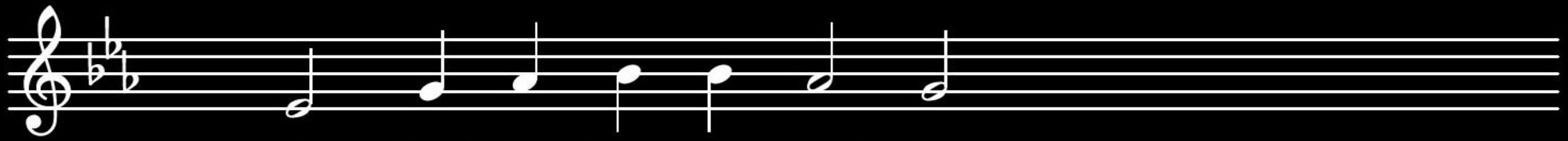

dan lief-de, lou-ter lief - de.

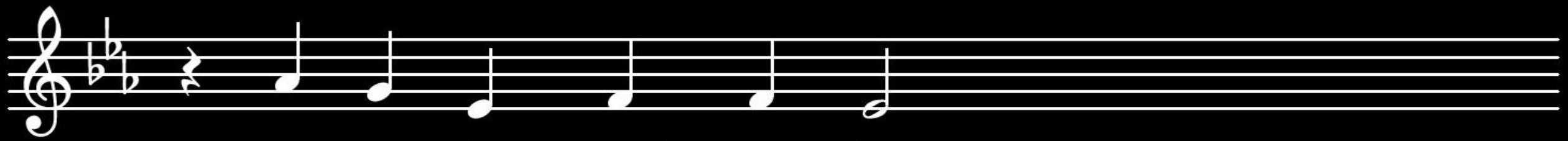

U ziet de schuld en pijn,

Gebed om ontferming

Gebed om ontferming

De cantorij zingt: *‘Heer, ontferm U’*

Zingen: Lied 442: 1 en 2

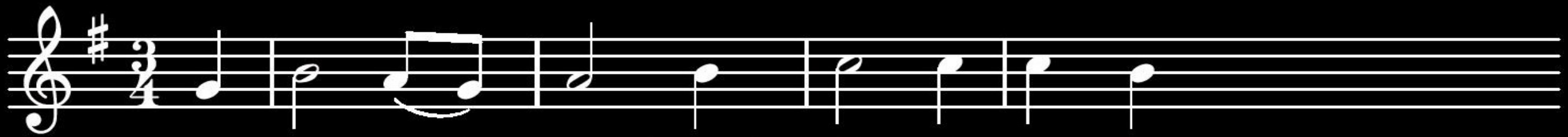

1 Op U, mijn Hei-land, blijf ik ho-pen.

Ver-los mij van mijn ban-ge pijn!

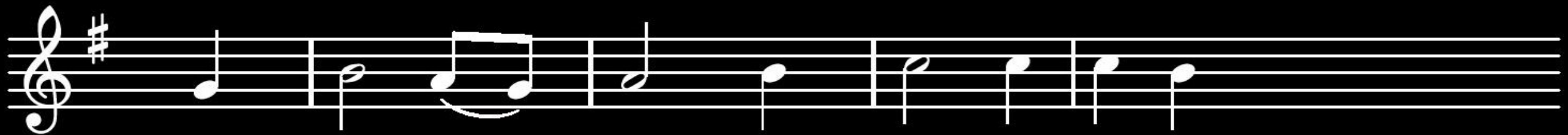

Zie, heel mijn hart staat voor U o-pen

en wil, o Heer, uw tem-pel zijn.

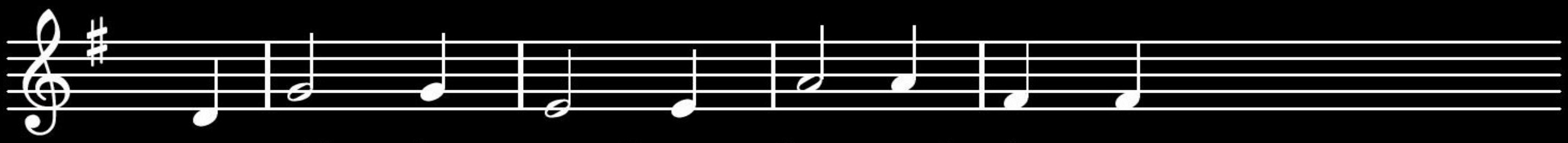

O Gij, wien aar-de en he-mel zin-gen,

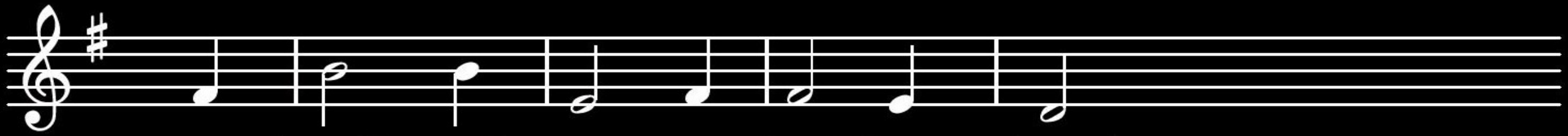

ver-kwik mij met uw hei-lige gloed.

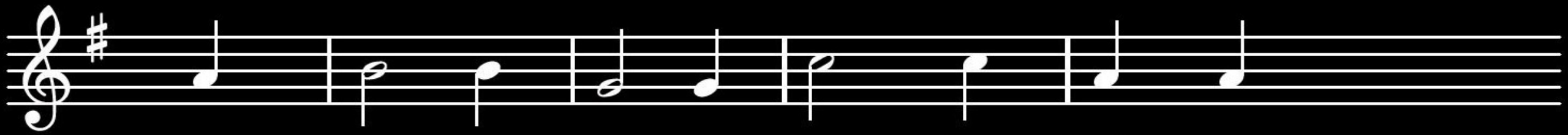

Kom met uw zach-te glans door-drin-gen,

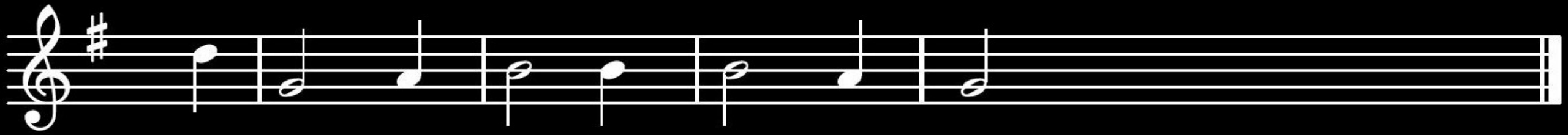

o zon van lief-de, mijn ge-moed!

Vers 2

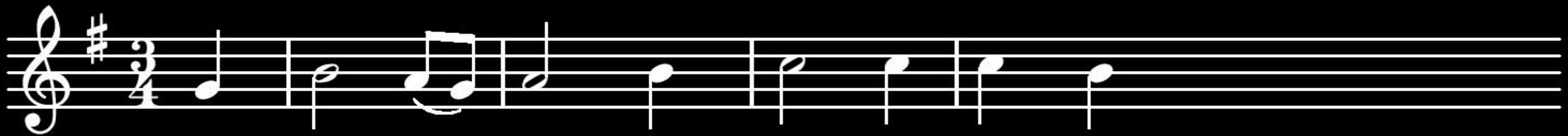

2 Ver-vul, o Hei-land, het ver-lan-gen,

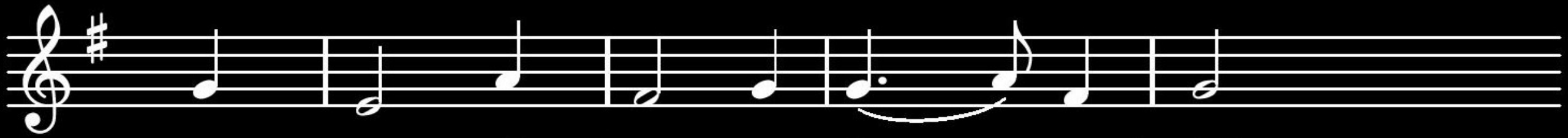

waar-mee mijn hart uw komst ver-beidt!

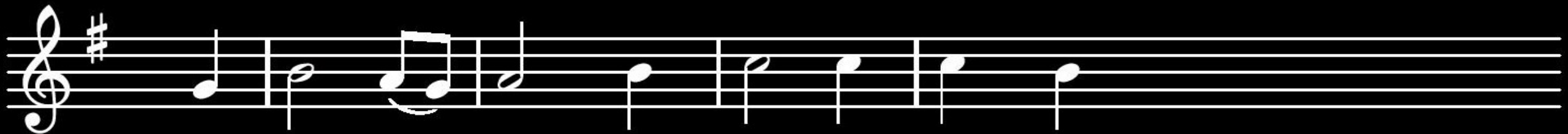

Ik wil in oot-moed U ont-van-gen,

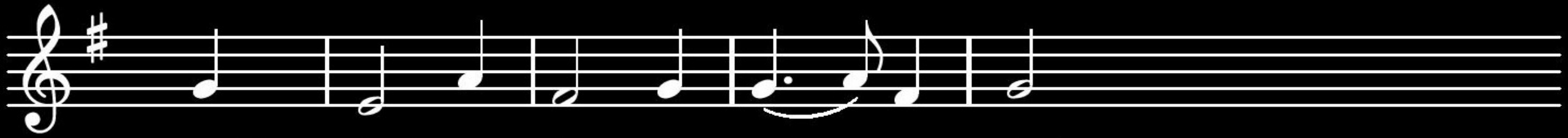

mijn ziel en zin-nen zijn be-reid.

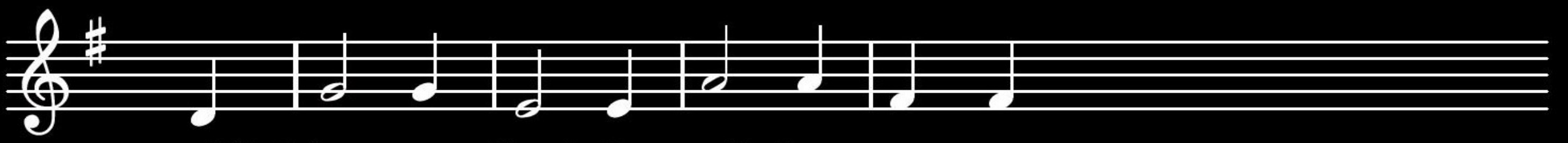

Blijf in uw lief-de mij be-wa-ren,

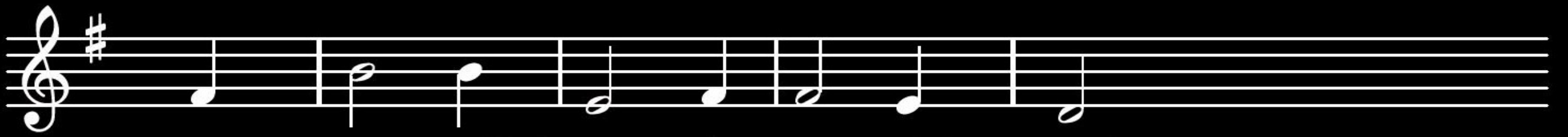

waar om mij heen de we-reld woedt.

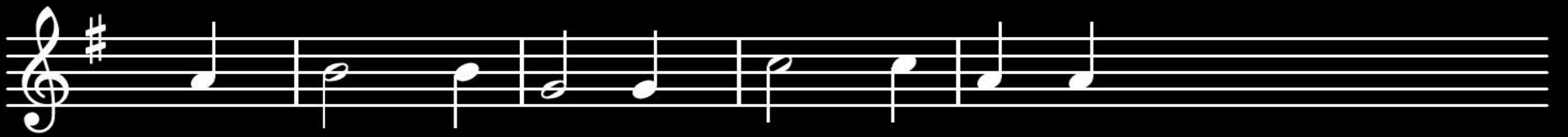

O, mocht ik u - we troost er - va-ren:

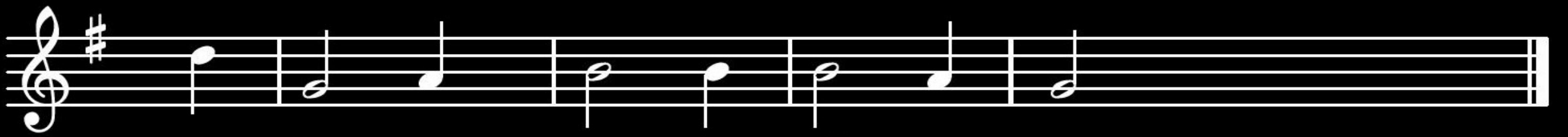

doe in-tocht, Heer, in mijn ge-moed!

‘Gods dienaar die door niemand werd gezien’

Jij telt mee, jij telt mee.

En God kan heel goed tellen,

daarvan heb je geen idee.

Jij telt mee, jij telt mee.

O ja, echt waar ook al had je geen idee!

Couplet

Heb je dat nou ook, dan voel je je wat klein.
Dan lijkt het wel alsof and’ren heel belangrijk zijn
Ze krijgen veel applaus, likes en heel veel fans.
Dan lijkt het of je zelf maar heel gewoontjes bent.
Maar God die draait dat om: Hij werd Zelf heel klein.
Hij verliet de hemel om dicht bij jou te zijn
En Hij zegt tegen jou: Kom maar dicht bij mij,
want jij, je hoort erbij

Refrein

Jij telt mee, jij telt mee.

En God kan heel goed tellen,

daarvan heb je geen idee.

Jij telt mee, jij telt mee.

O ja, echt waar ook al had je geen idee!

Jij telt mee!

De kinderen gaan naar de kindernevendienst

Eerste schriftlezing: Micha 5: 1 – 4a

Eerste schriftlezing: Micha 5: 1 – 4a

5 [1]Uit jou, Betlehem in Efrata,
te klein om tot Juda’s geslachten te behoren,
uit jou komt iemand voort die voor Mij over Israël
zal heersen.
Zijn oorsprong ligt in lang vervlogen tijden,
in de dagen van weleer.
[2]Totdat de vrouw die zwanger is haar kind heeft
gebaard,

Vervolg

worden zijn broeders aan hun lot overgelaten.
Daarna zullen wie er nog over zijn
terugkeren naar de andere Israëlieten.
3 Hij zal aantreden en hen als een herder weiden,
bekleed met de macht van de HEER, zijn God,
met de majesteit van diens verheven naam.
Zij zullen veilig wonen,
want hij zal heersen tot aan de einden der aarde,
4 en hij brengt vrede.

Zingen: Lied 461

Allen

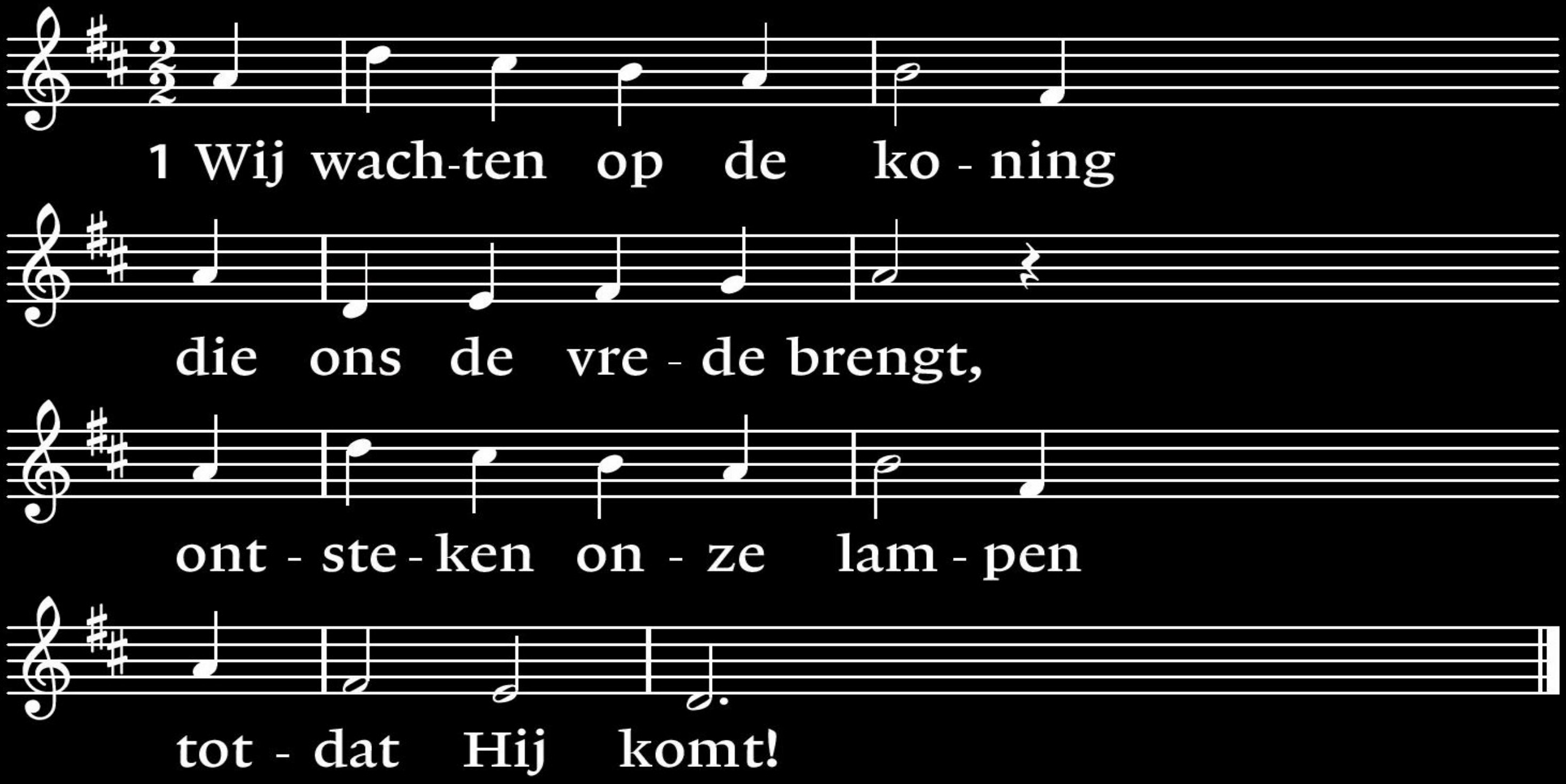
1 Wij wach-ten op de ko - ning
die ons de vre - de brengt,
ont - ste - ken on - ze lam - pen
tot - dat Hij komt!

Cantorij

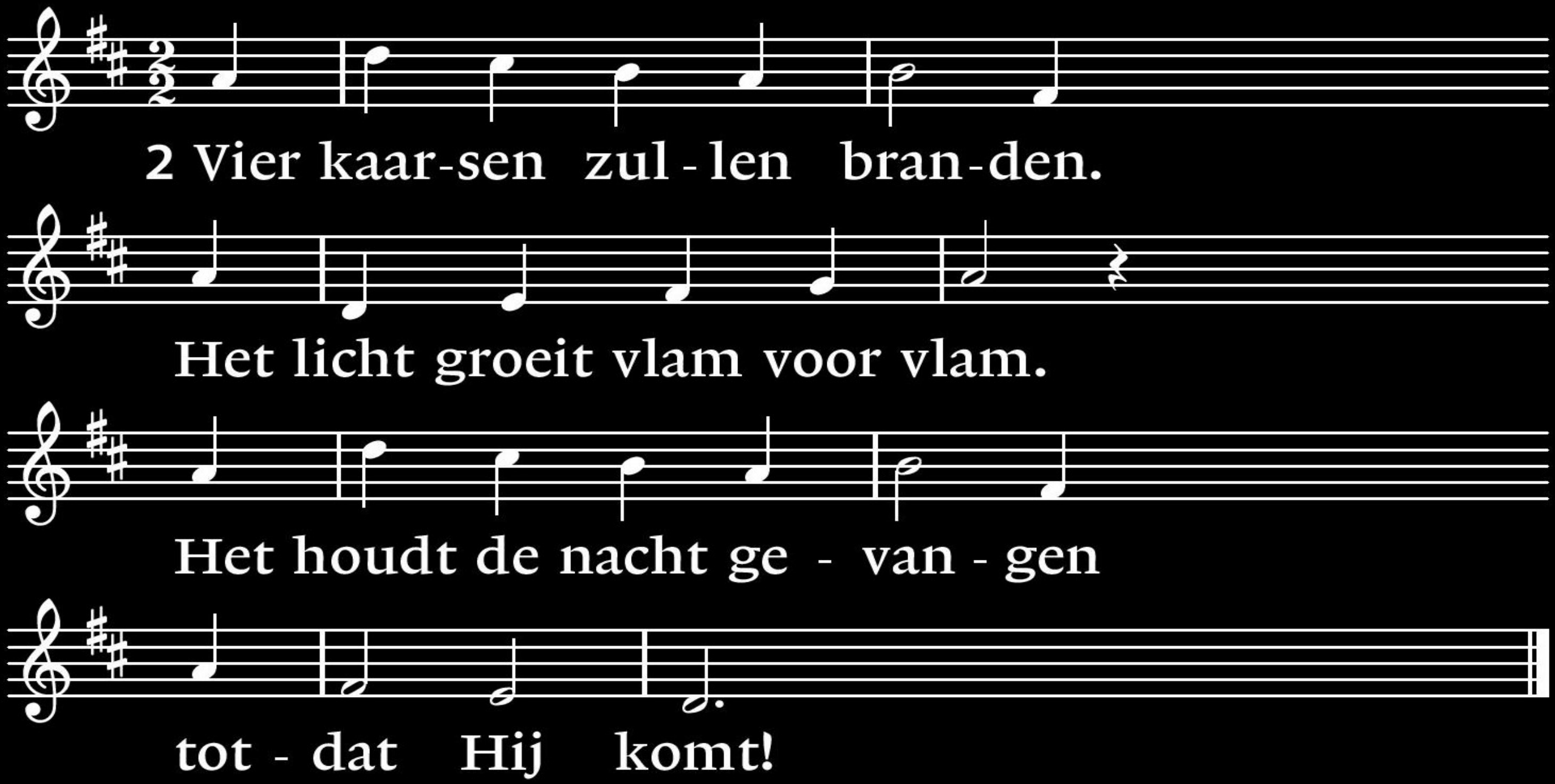
2 Vier kaar-sen zul - len bran-den.
Het licht groeit vlam voor vlam.
Het houdt de nacht ge - van - gen
tot - dat Hij komt!

Allen

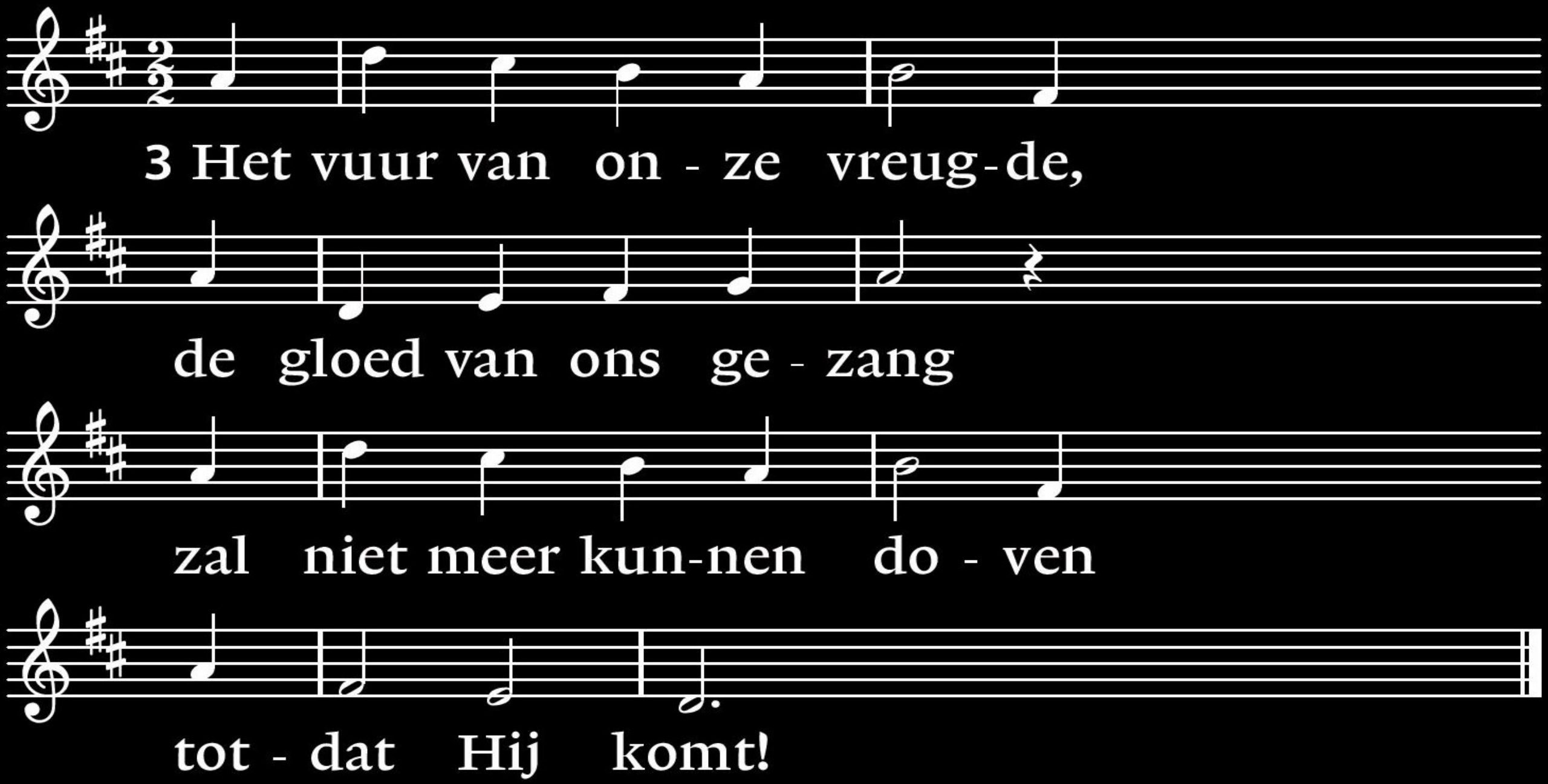
3 Het vuur van on - ze vreug-de,
de gloed van ons ge - zang
zal niet meer kun-nen do - ven
tot - dat Hij komt!

Cantorij

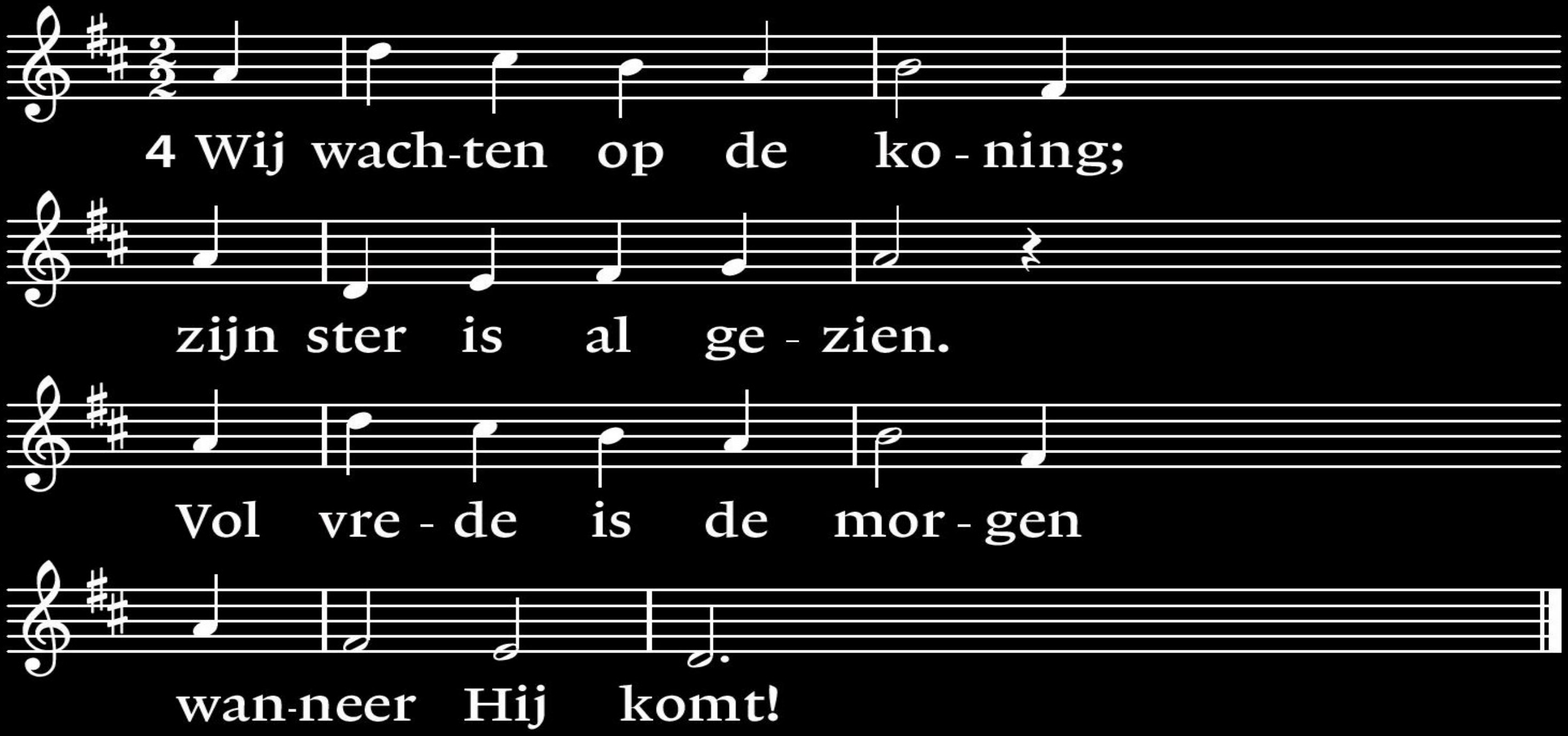

Tweede schrfitlezing: Lucas 1: 39-45

Tweede schrfitlezing: Lucas 1: 39-45

39Kort daarop reisde Maria in grote haast naar het
bergland, naar een stad in Juda, 40waar ze het huis
van Zacharias binnenging en Elisabet begroette.
41Toen Elisabet de groet van Maria hoorde, sprong
het kind op in haar schoot; ze werd vervuld van de
heilige Geest 42en riep luid: ‘De meest gezegende
ben je van alle vrouwen, en gezegend is de vrucht
van je schoot! 43Wie ben ik dat de moeder van mijn

Vervolg

Heer naar mij toe komt?
44 Toen ik je groet hoorde,
sprong het kind van vreugde
op in mijn schoot.
45 Gelukkig is zij die geloofd
heeft dat de woorden
van de Heer in vervulling
zullen gaan.’

Luisterlied: Maria weet je wel

Maria, weet je wel …

Verkondiging

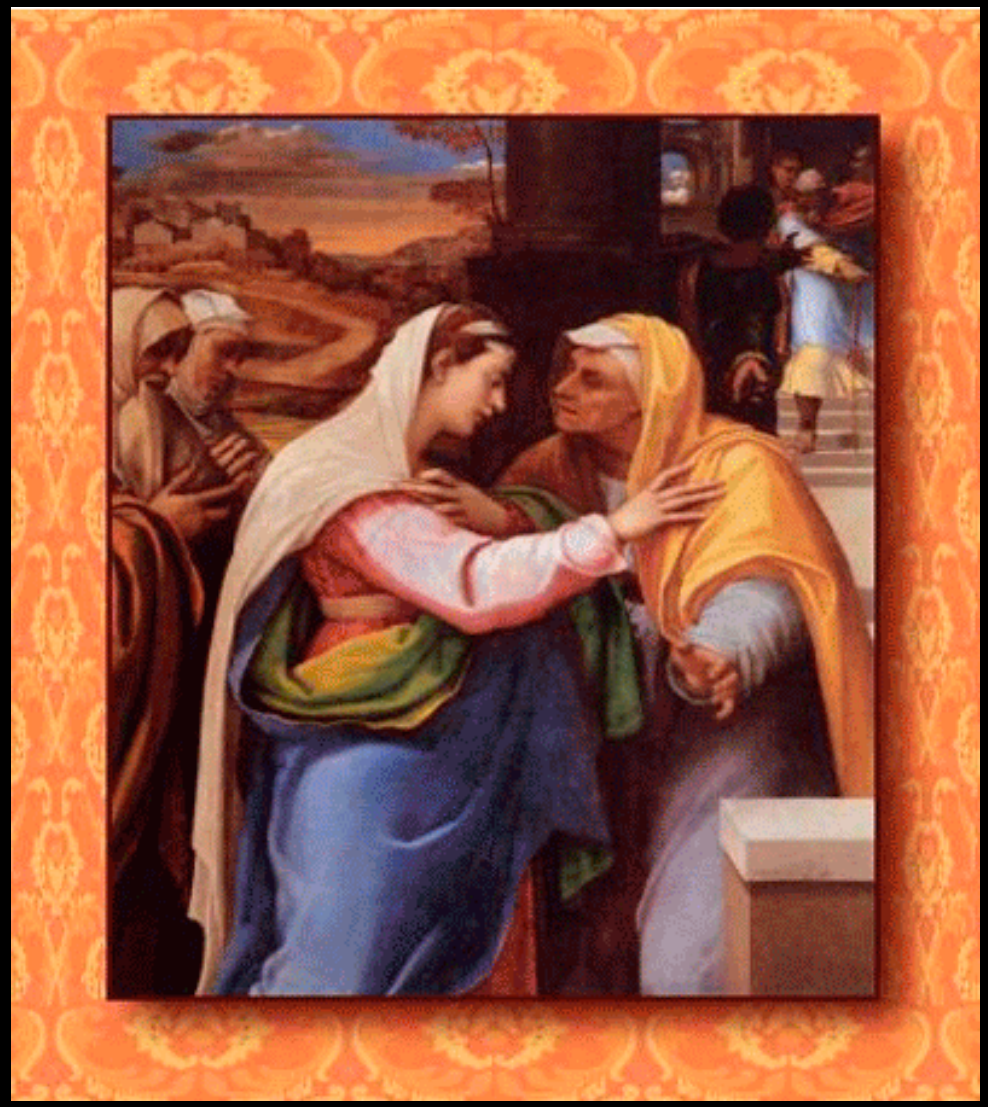

Bewerking voor orgel en fluit

Bewerking voor orgel en fluit over *‘O kom, o kom Immanuel’*

Dick Sanderman

Zingen: Gezang 125: 1, 3 en 4 (LvdK 1973)

Allen

O kom, o kom, Immanuël,
verlos uw volk, uw Israël,
herstel het van ellende weer,
zodat het looft uw naam, o Heer!
Weest blij, weest blij, o Israël!
Hij is nabij, Immanuël!

Cantorij

O kom, o kom, Gij Oriënt,
en maak uw licht alom bekend;
verjaag de nacht van nood en dood,
wij groeten reeds uw morgenrood.
Weest blij, weest blij, o Israël!
Hij is nabij, Immanuël!

Allen vers 4

Allen

O kom, Gij sleutel Davids, kom
en open ons het heiligdom;
dat wij betreden uwe poort,
Jeruzalem, o vredesoord!
Weest blij, weest blij, o Israël!
Hij is nabij, Immanuël!

De kinderen komen terug uit de kindernevendienst

Gedicht door Hetty Kroese

Gedicht door Hetty Kroese

Pastorale mededelingen

Dankgebed en voorbeden

Aandacht voor de collecte

Collectedoel van vandaag:

Kerkelijke doeleinden
(pastoraat en eredienst, onderhoud gebouwen en orgels etc.)

U kunt hiervoor uw gift geven via de Scipio-app of, als u in de dienst aanwezig bent, via de collecte-koker. Ook kunt u uw gift overmaken op rekeningnr. NL96 RABO 0327 3039 72 t.n.v. PG Nijverdal

Slotlied: lied 440: 1, 3 en 4

Allen

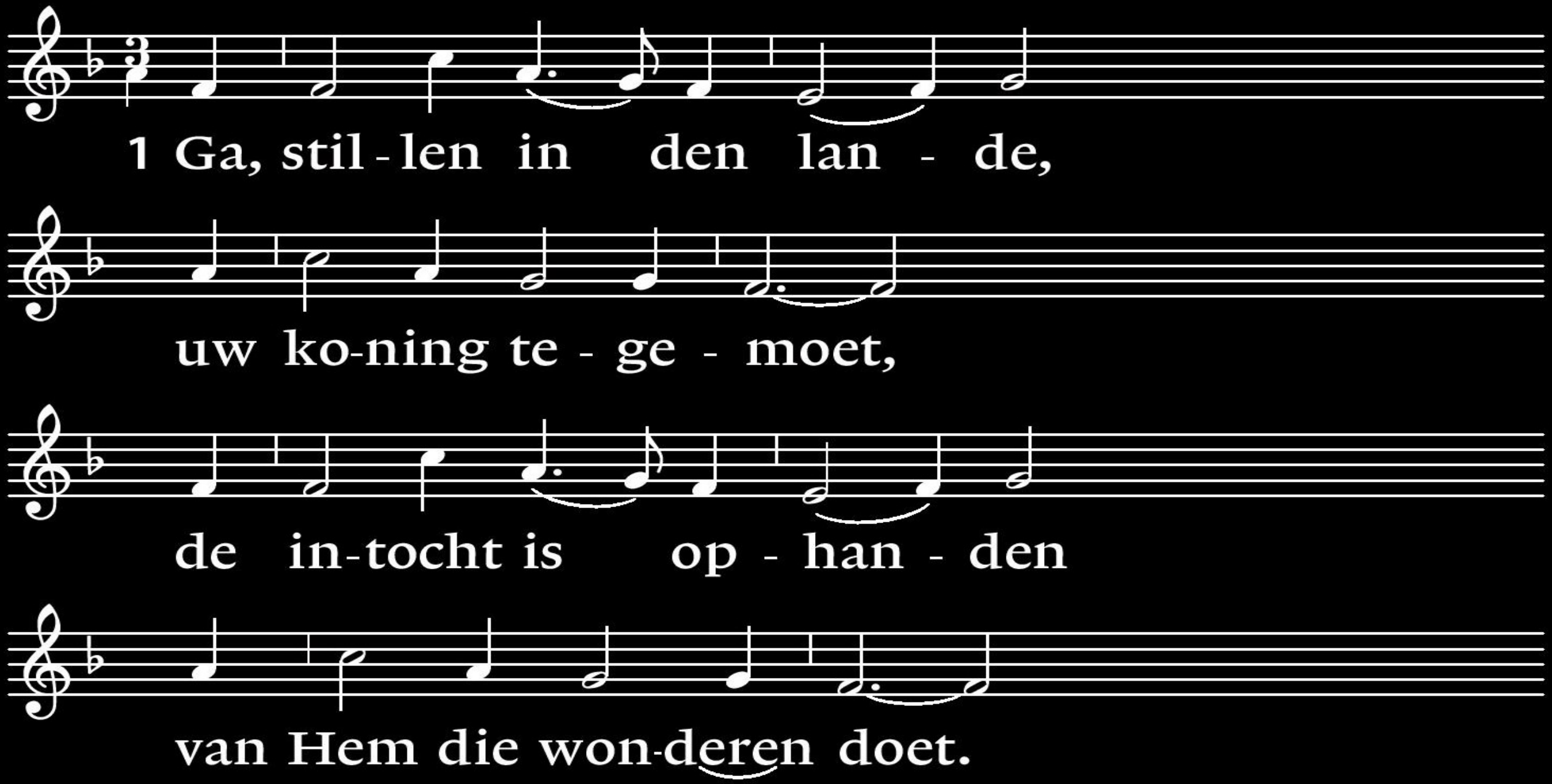
1 Ga, stil - len in den lan - de,
uw ko-ning te - ge - moet,
de in-tocht is op - han - den
van Hem die won-deren doet.

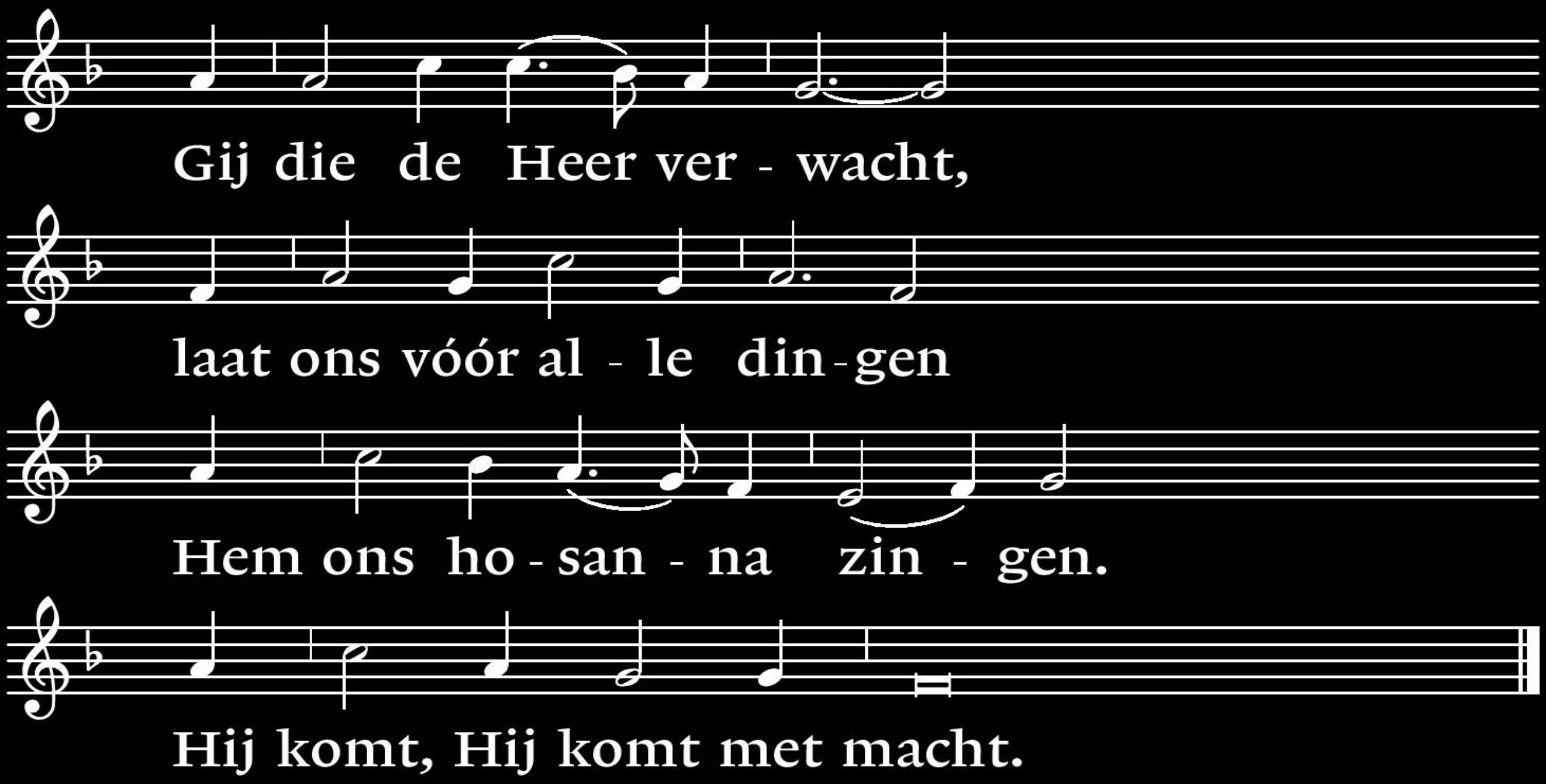

Cantorij vers 3

Cantorij

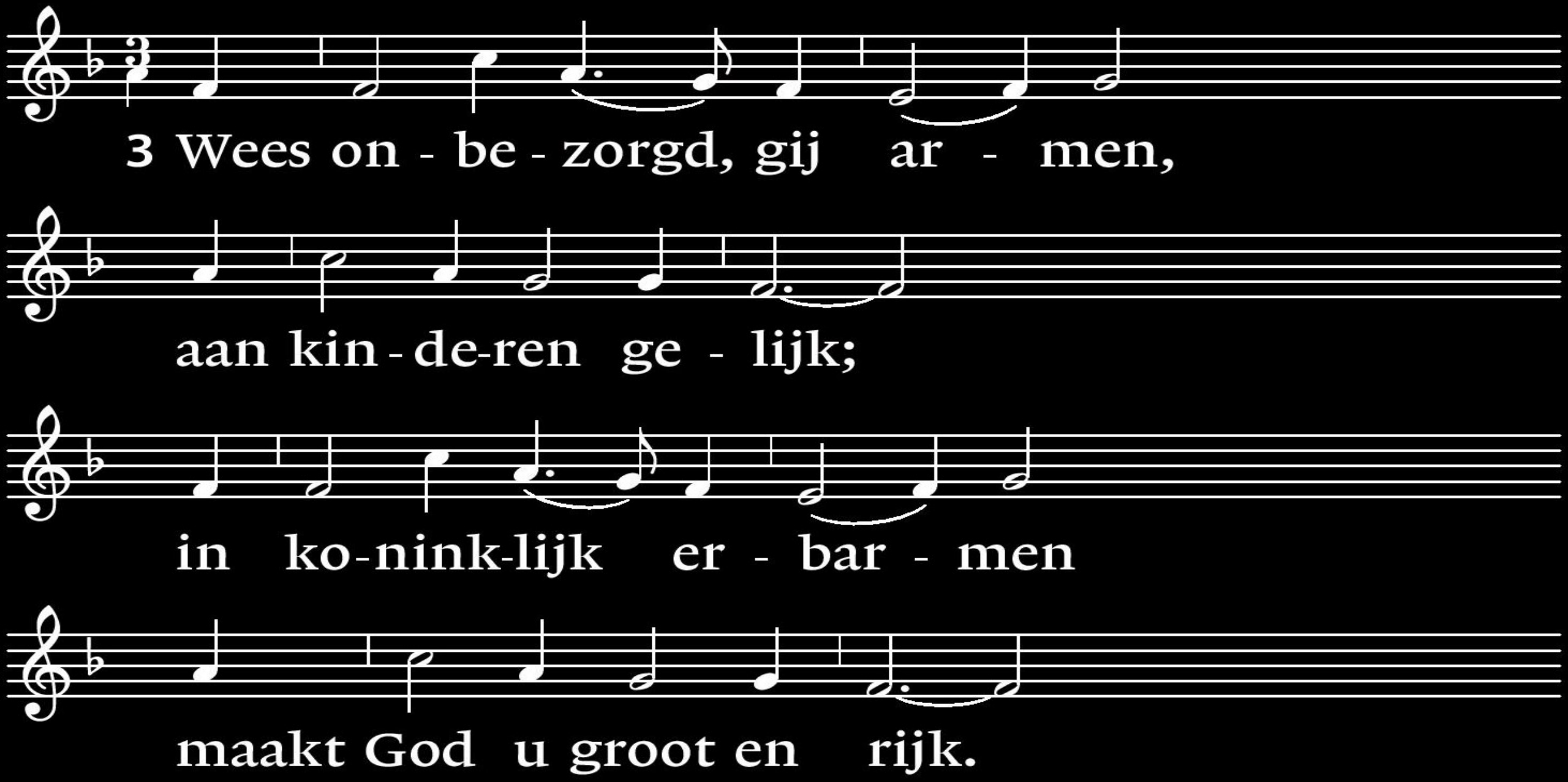
3 Wees on - be - zorgd, gij ar - men,
aan kin - de-ren ge - lijk;
in ko-nink-lijk er - bar - men
maakt God u groot en rijk.

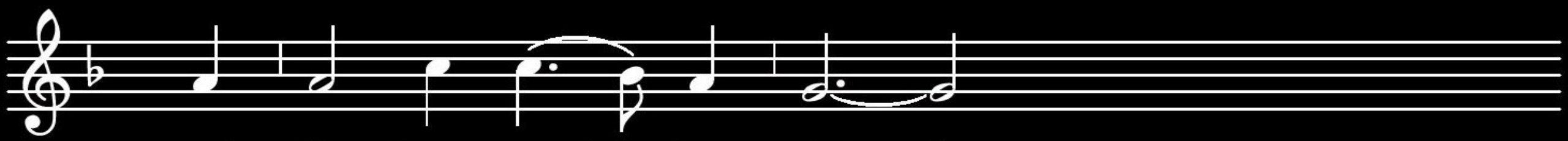

Hij die het veld be - kleedt,

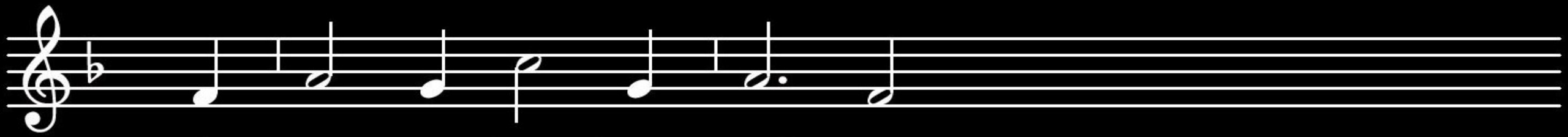

de vo - ge-len kan spij-zen,

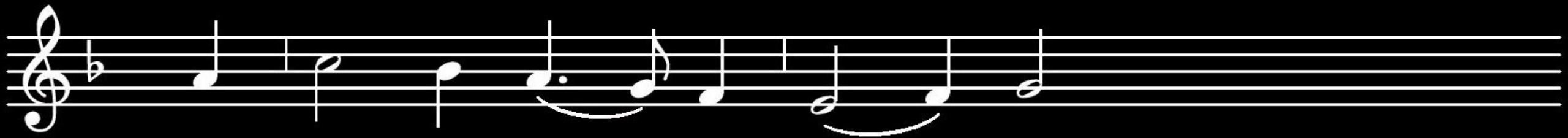

wil ook zijn kind be - wij - zen

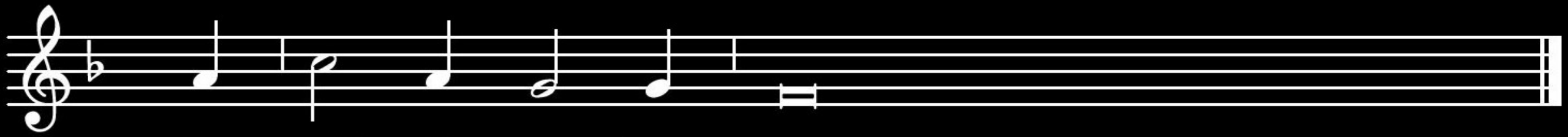

dat Hij zijn no-den weet.

Allen vers 4

Allen

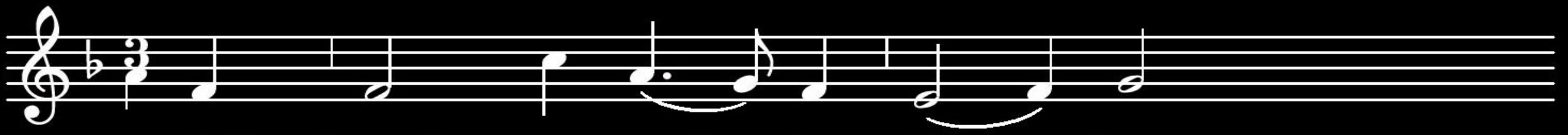

4 Gij schenkt met vol - le han - den,

die zelf de ar-moe draagt.

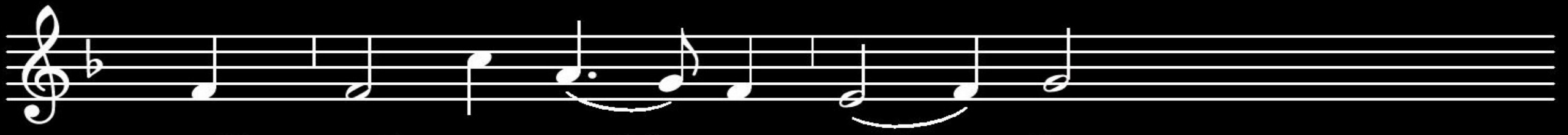

Gij maakt u - zelf te schan-de,

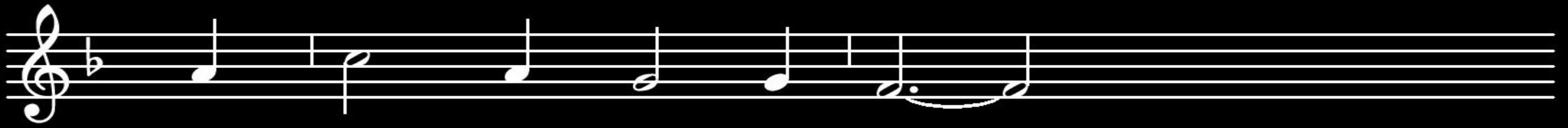

die steeds naar zon-daars vraagt.

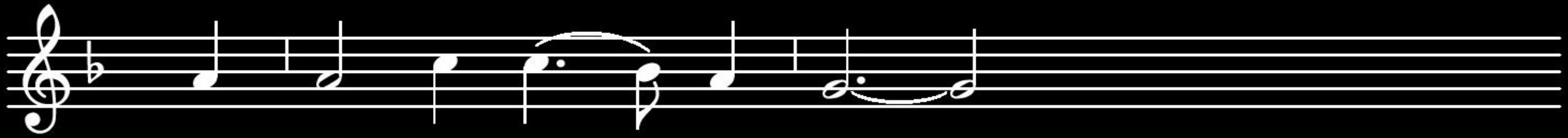

Wij wil-len, groot en klein,

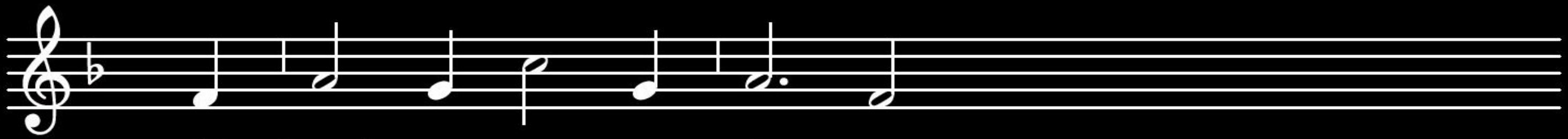

die 't al van U ont-vin-gen,

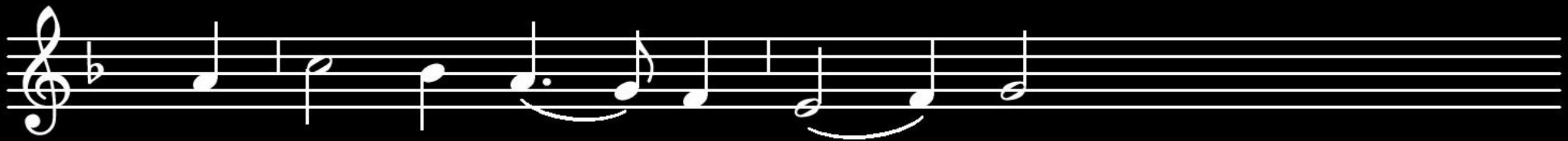

U ons ho - san - na zin - gen

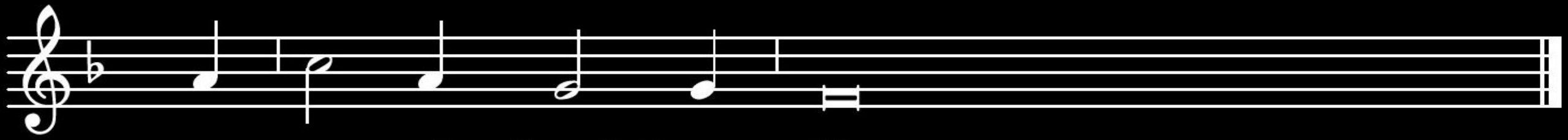

en eeu-wig dank-baar zijn.

Zegen

Orgel en fluit

Orgel en fluit: *‘Joy to the world’* (Dick Sanderman)

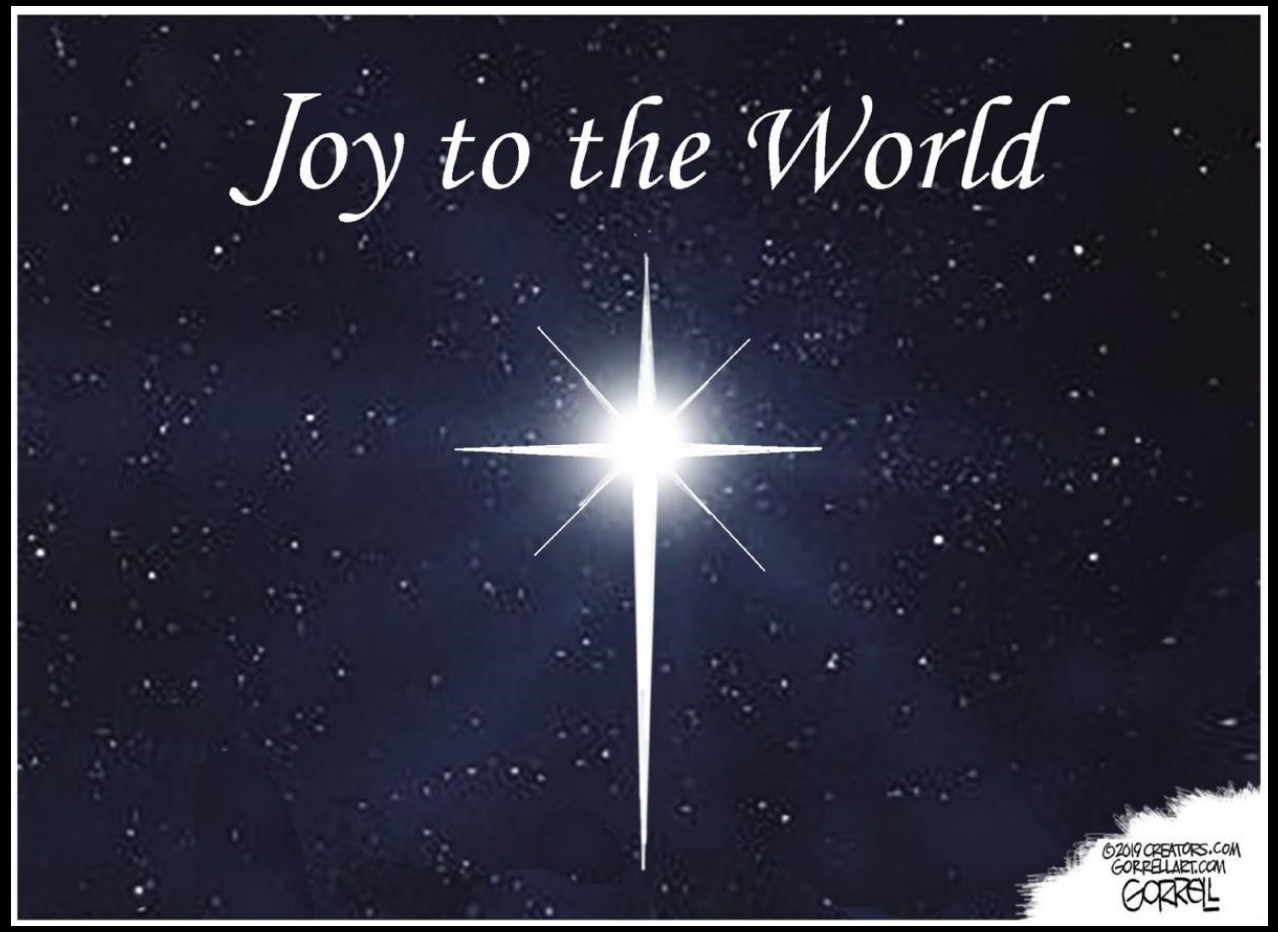

Een gezegende week gewenst!