Welkom in Het Centrum

Warme truiendag

Zondag 13 februari 2022

Voorganger: ds. Wegerif
Welkomstouderling: Wim Noort
Ouderling van dienst: Christien Nissink
Organist: Ineke ten Brug
Lector: Douwe Slot

Collectedoel van deze zondag :

Kerkelijke doeleinden

U kunt uw gift geven in de collectekoker.

Ook kunt u uw gift geven
via de Scipio-app

Of u kunt uw gift overmaken op rekeningnr.

NL96 RABO 0327 3039 72

t.n.v. Diaconie PG Nijverdal

Orgelspel

Welkomstwoord

Mededelingen kerkenraad

Voorzang

Zingen psalm 18: vers 1 en 2

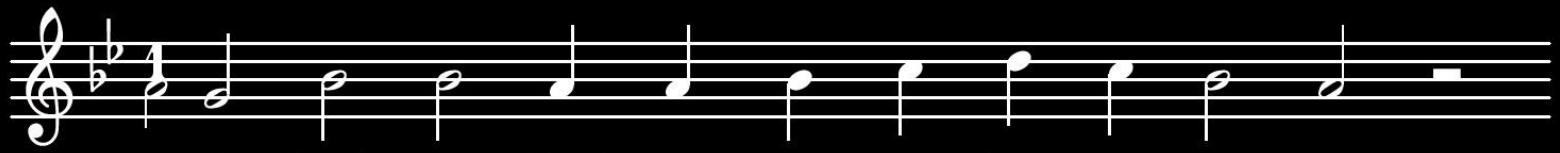

1 Ik heb U lief van gan-ser har-te, He - re.

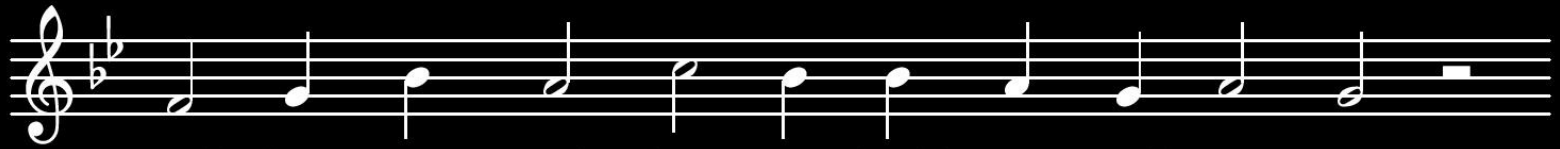

Gij im-mers zult het on-heil van mij we - ren.

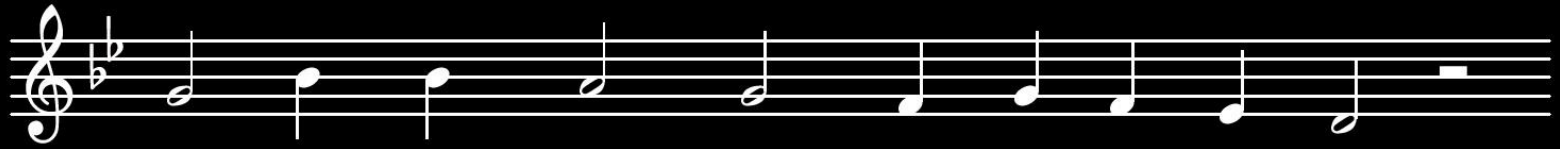

Gij zijt mijn steen - rots, mijn be-vrij-der Gij,

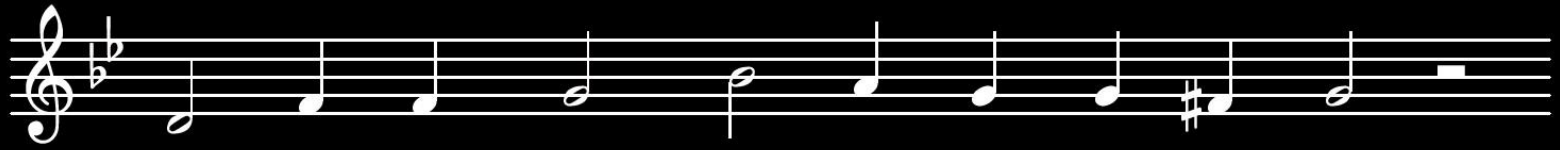

Gij zijt een muur, een ves-ting-wal om mij.

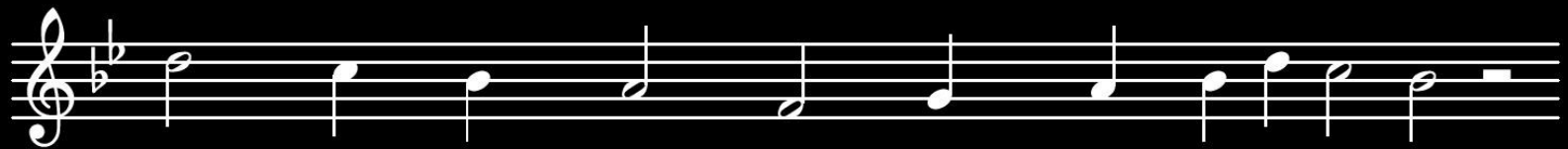

Mijn God, mijn schild, mijn schuilplaats in gevaren,

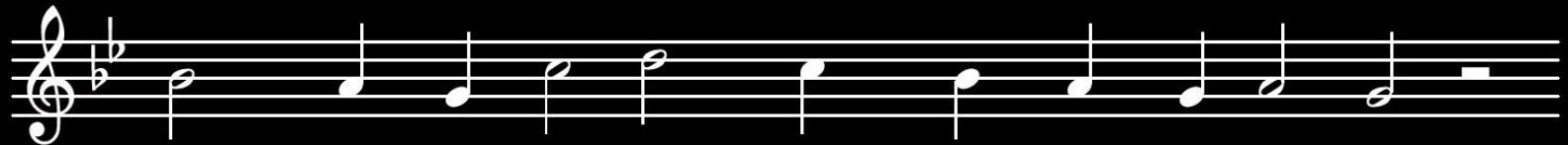

mijn rots die mij be-schermt en blijft be-wa-ren,

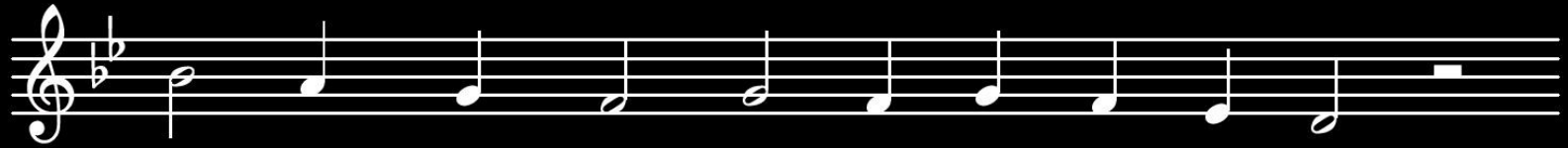

o hoorn des heils, U loof ik voor al-tijd,

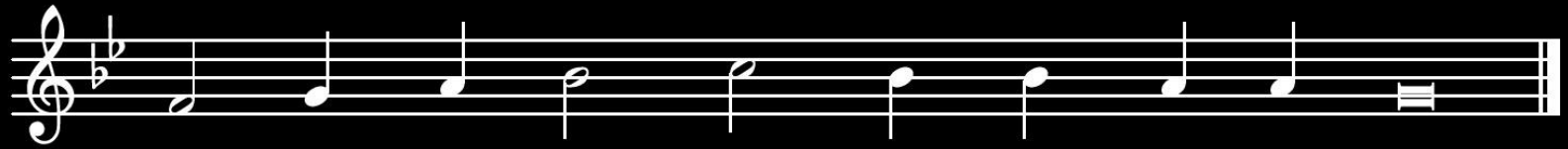

ik roep het uit, want Gij hebt mij be-vrijd.

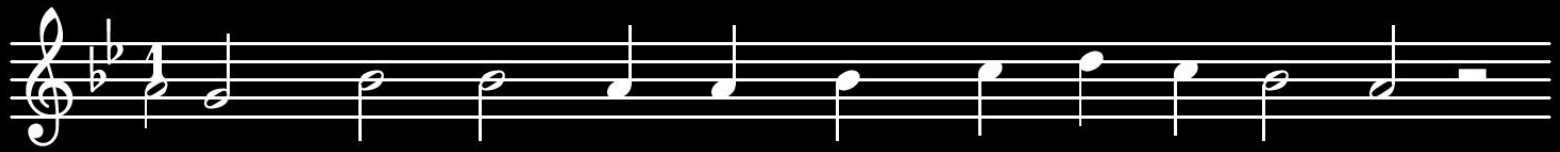

2 Met ban-den van de dood was ik om-ge-ven,

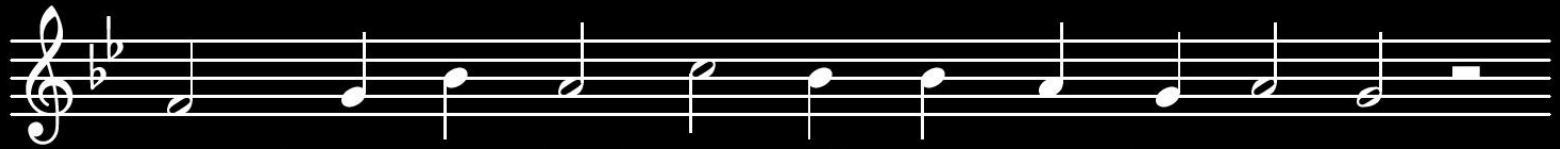

dood en ver-derf ver-stik-ten mij het le-ven;

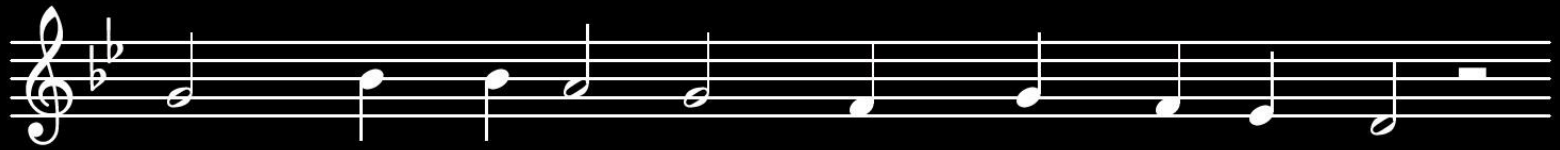

toen zocht ik in mijn angst Gods aan-ge-zicht.

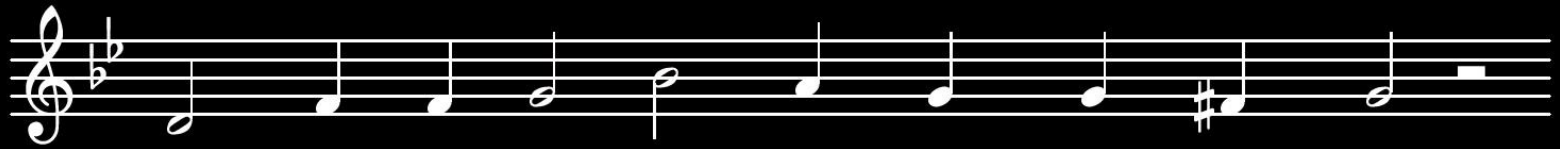

Hij hoor-de mij van waar Hij woont in 't licht.

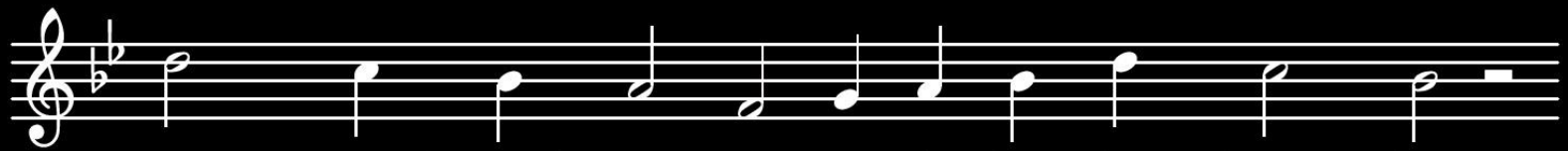

Toen werd God toor-nig en de lan-den dreun-den,

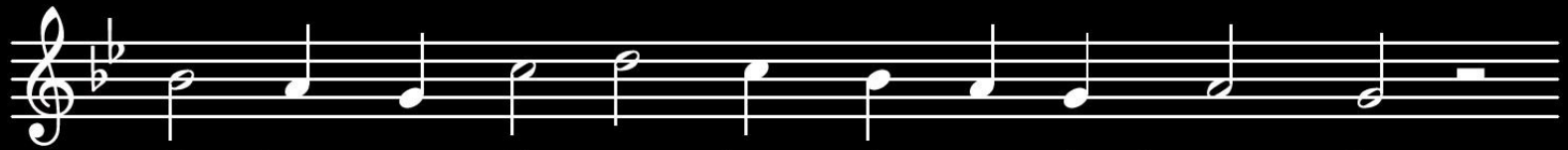

de ber-gen da-ver-den, de aar-de kreun-de.

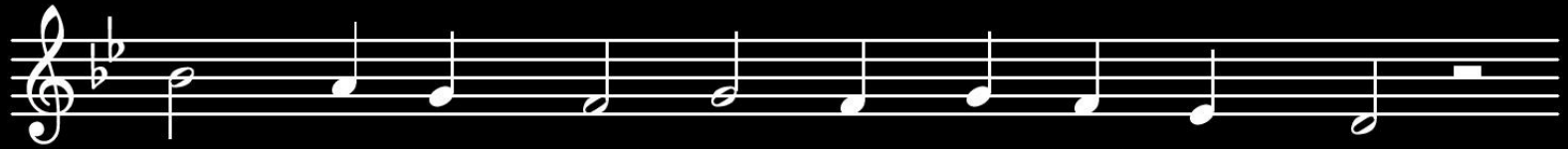

Gods a-dem rook-te, zijn ver-bol-gen mond

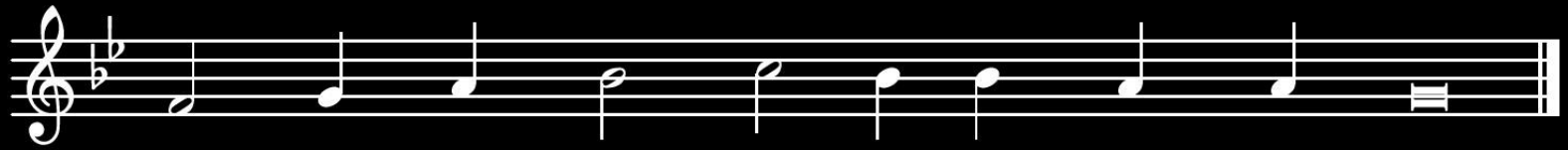

ont-stak een vuur, dat on-ver-hoeds ver-slond.

Bemoediging & groet

Bemoediging & Groet

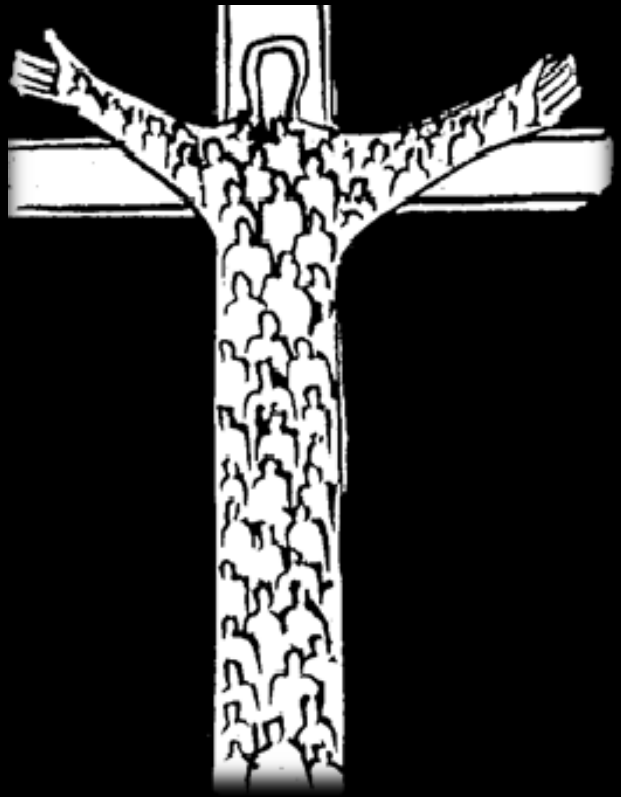

Drempelgebed

Psalm 18: vers 5 en 6

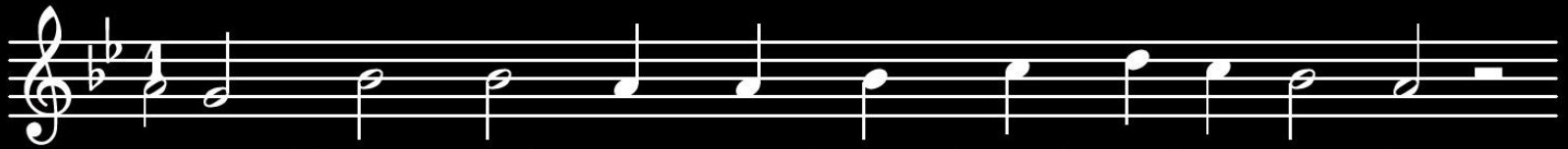

5 God boog zich neer, zijn hand heeft mij gevonden

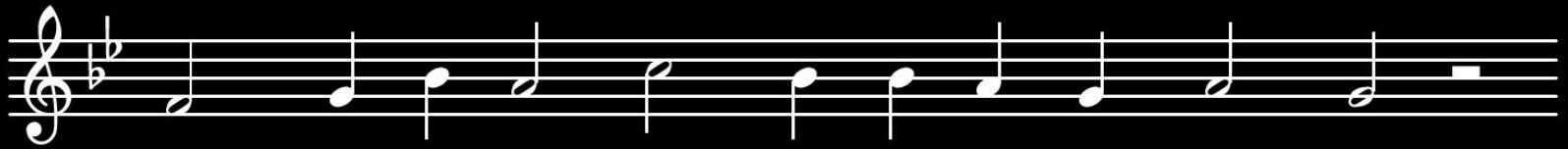

toen mij de wa-teren aan de lip-pen ston-den.

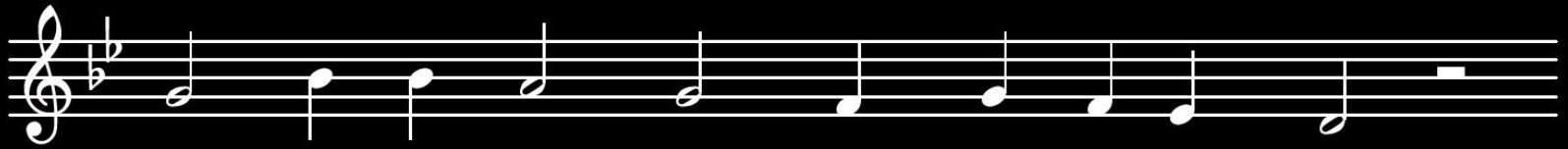

Hij red-de mij, toen 's vij-ands o-ver-macht

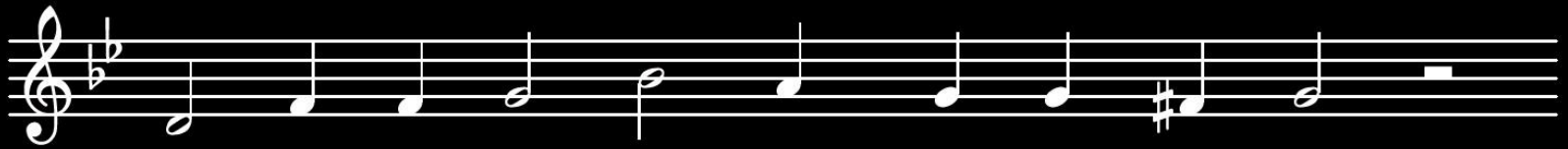

mij tot-ter-dood in de eng-te had ge-bracht.

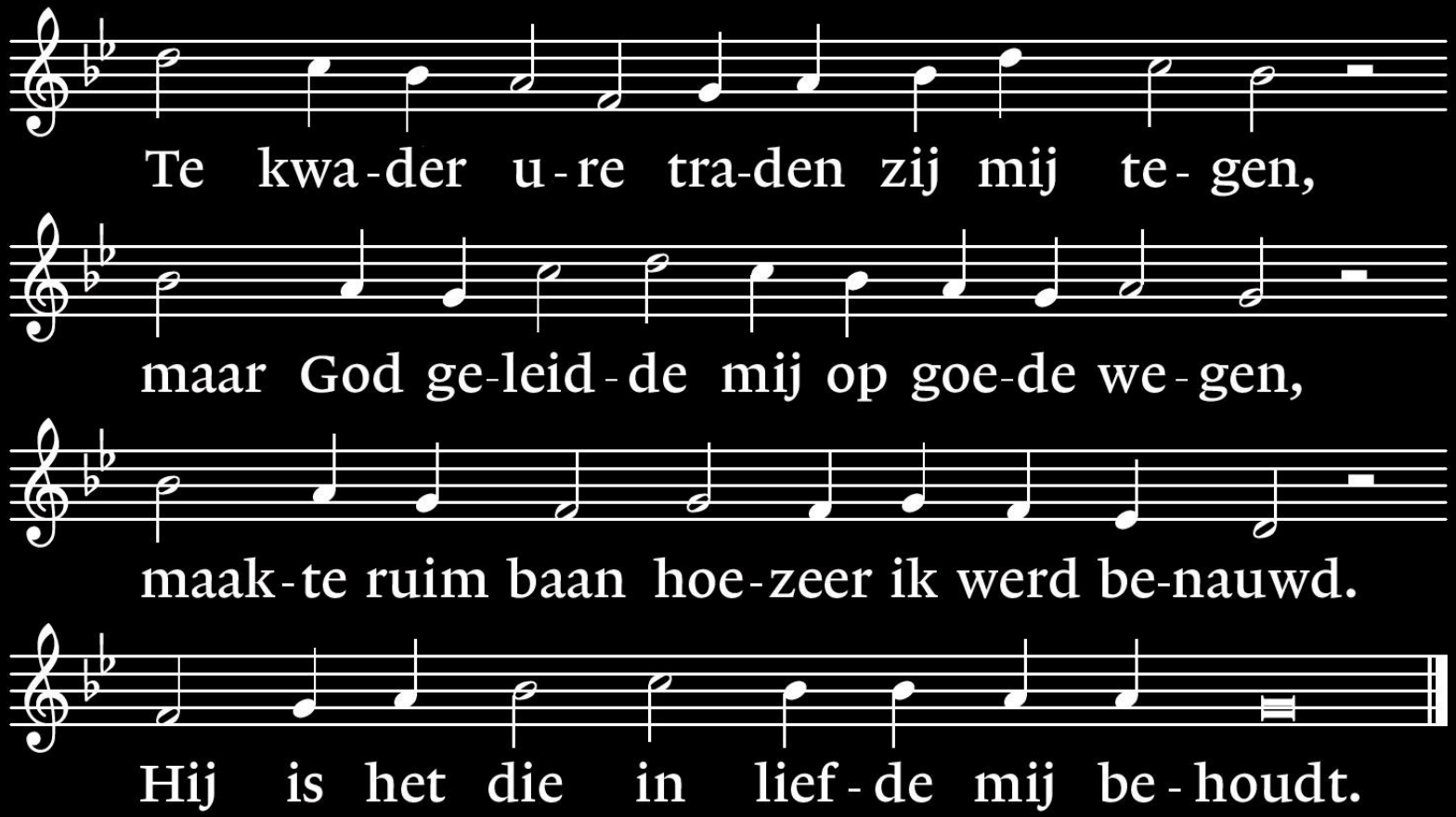
Te kwa-der u-re tra-den zij mij te-gen,
maar God ge-leid-de mij op goe-de we-gen,
maak-te ruim baan hoe-zeer ik werd be-nauwd.
Hij is het die in lief-de mij be-houdt.

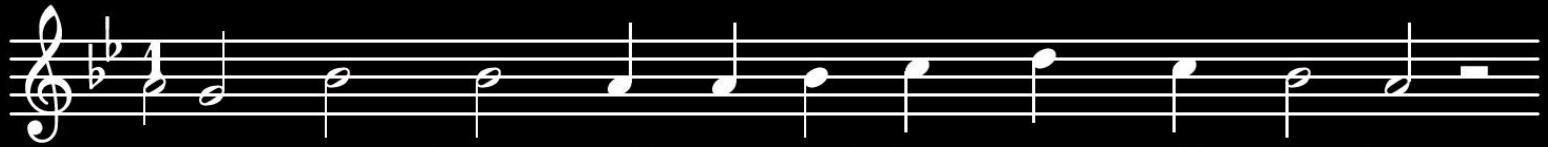

6 De Heer heeft mij ver-gol-den naar mijn da-den,

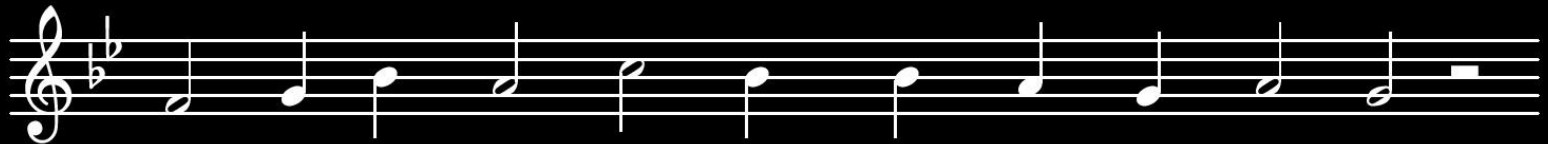

om-dat ik nooit ge-heuld heb met het kwa-de,

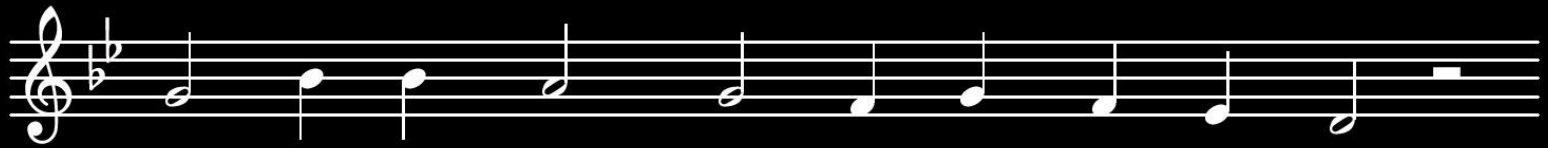

om - dat ik steeds zijn we - gen ben ge - gaan,

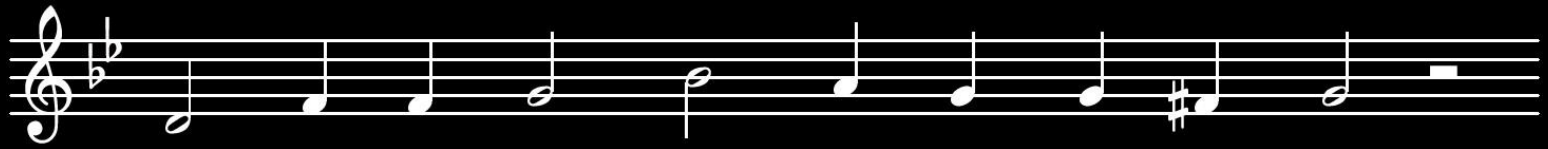

om - dat ik naar zijn wet - ten heb ge - daan.

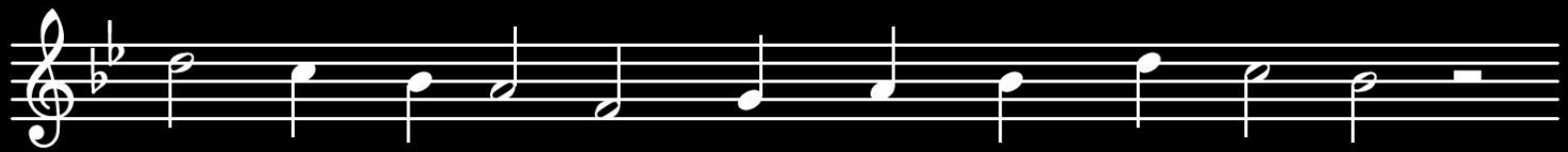

Al zijn be-ve-len ston-den mij voor o-gen,

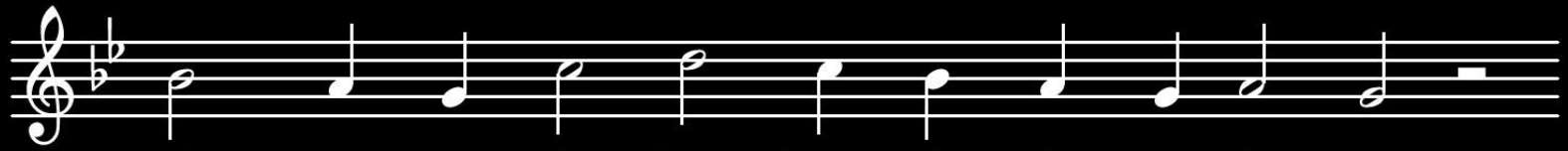

zijn wet-ten die het kwa-de niet ge-do-gen.

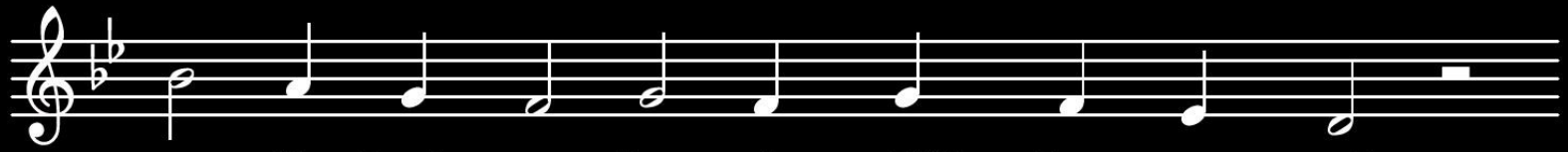

Ja, ik heb on - be - ris - pelijk dag en nacht

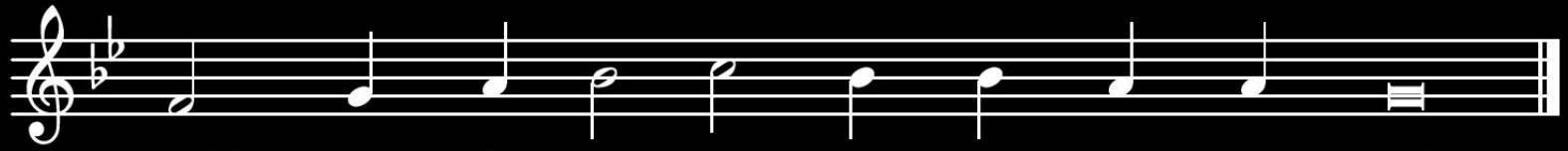

mij voor de on - ge - rech - tig - heid ge - wacht.

Smeekgebed voor de nood van de wereld

Gloria: Lied 305

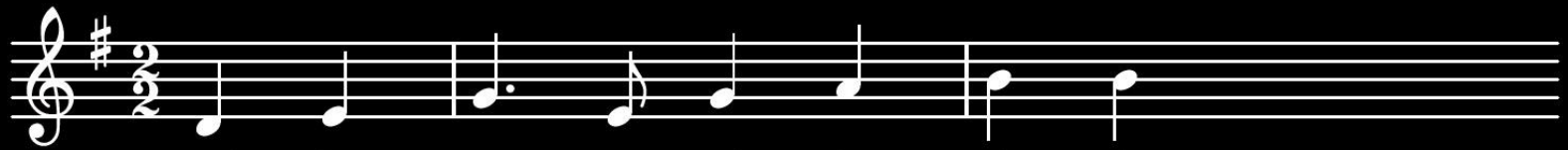

1 Al - le eer en al - le glo - rie

geldt de luis - ter - rij - ke naam!

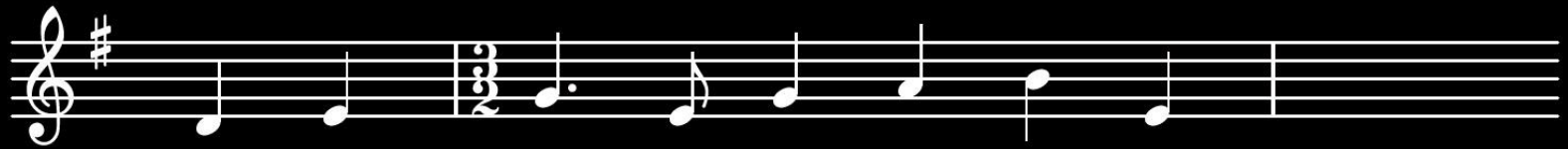

Vier de vre - de die Hij he - den

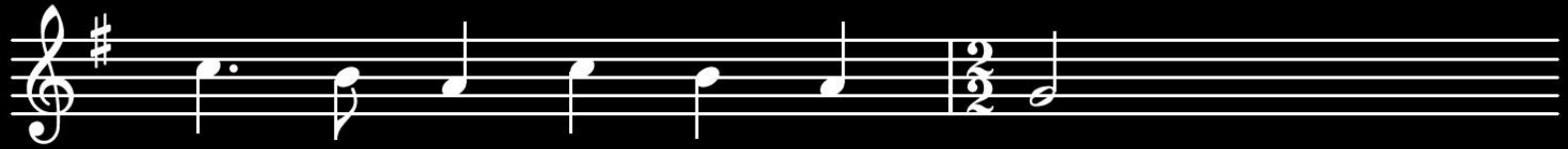

uit-roept o - ver ons be - staan.

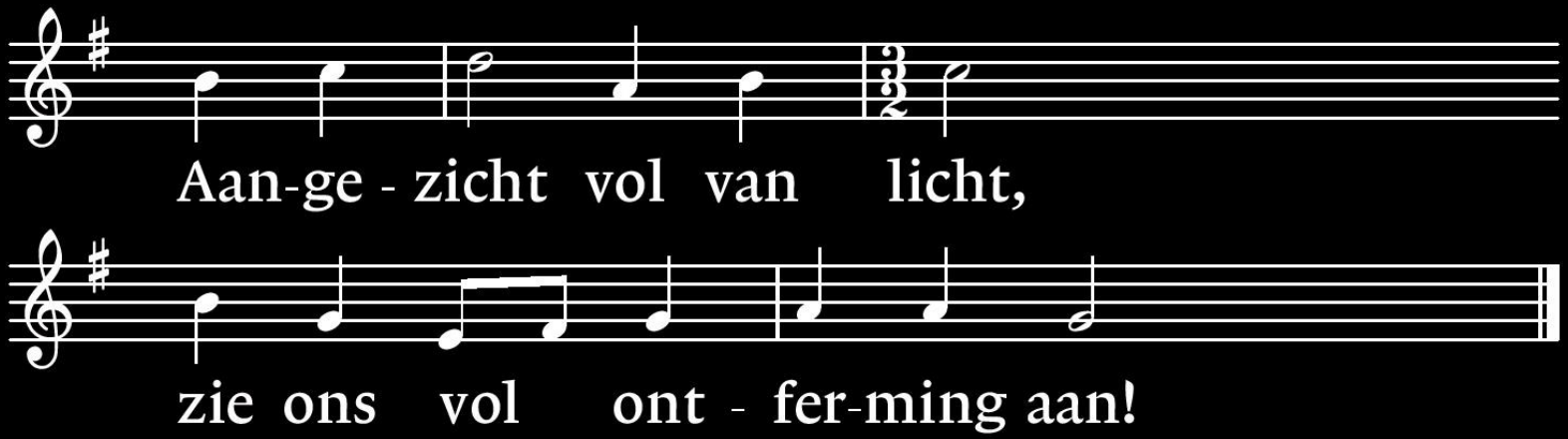
Aan-ge - zicht vol van licht,
zie ons vol ont - fer-ming aan!

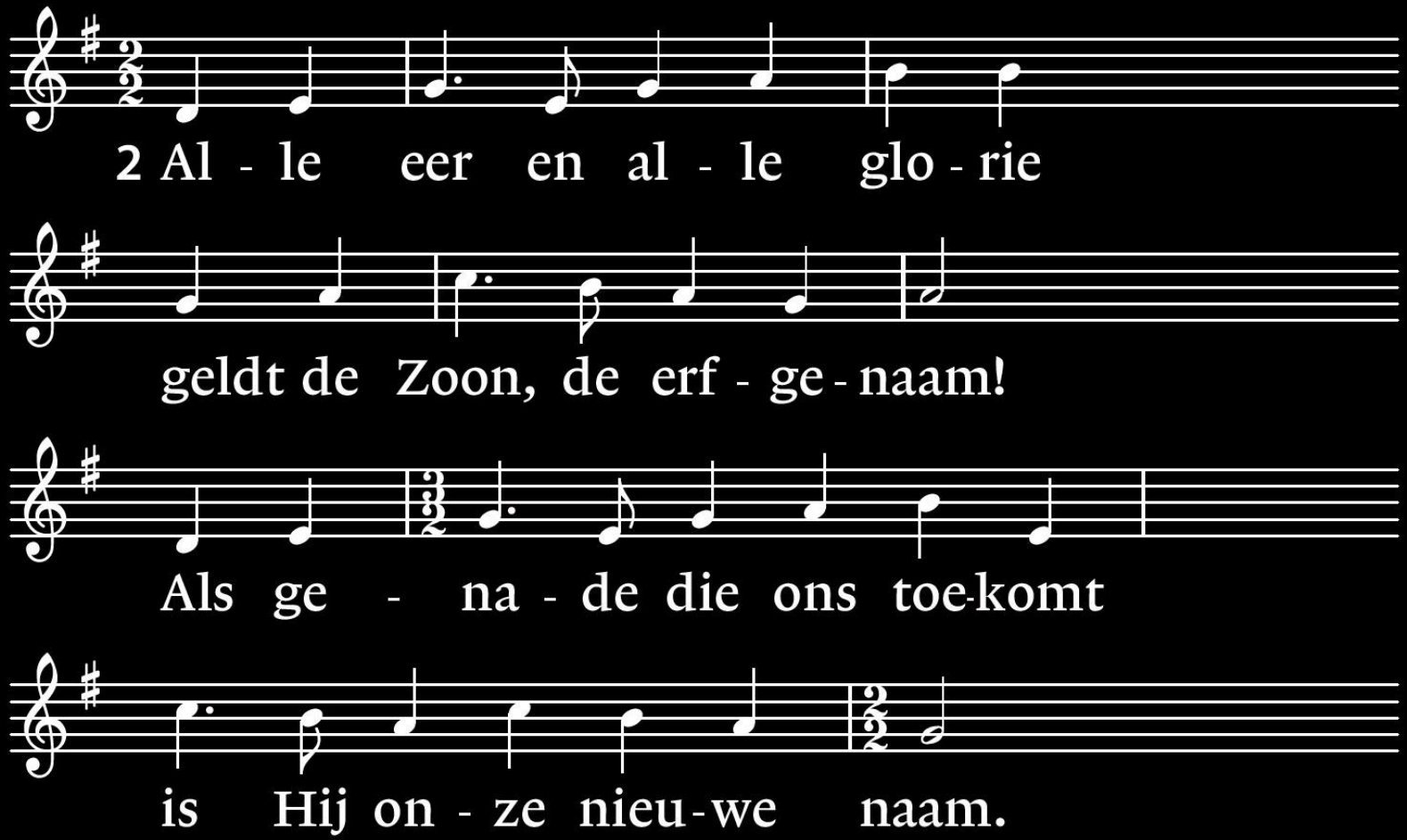
2 Al - le eer en al - le glo - rie
geldt de Zoon, de erf - ge - naam!
Als ge - na - de die ons toe-komt
is Hij on - ze nieu-we naam.

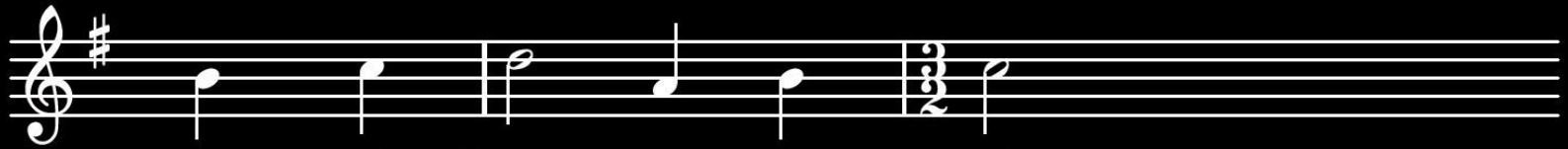

Licht uit licht, ver - ge - zicht,

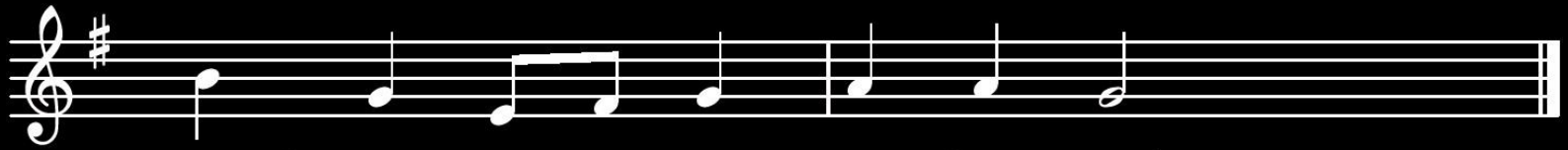

steek ons met uw stra - len aan!

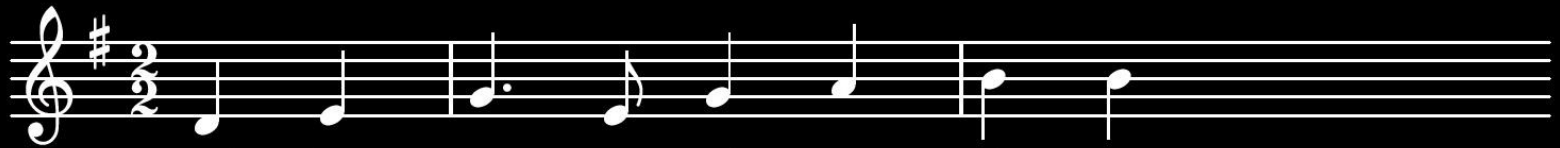

3 Al - le eer en al - le glo - rie

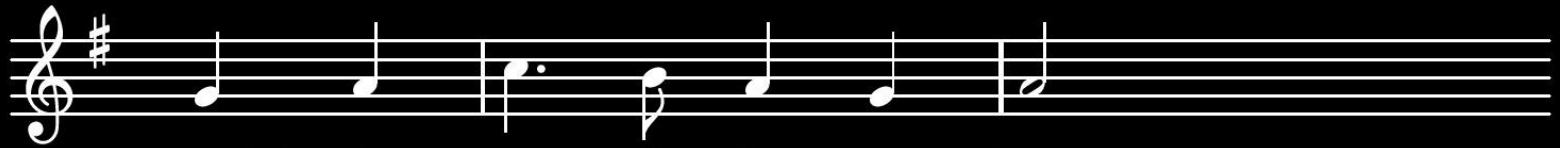

geldt de Geest die le - ven doet,

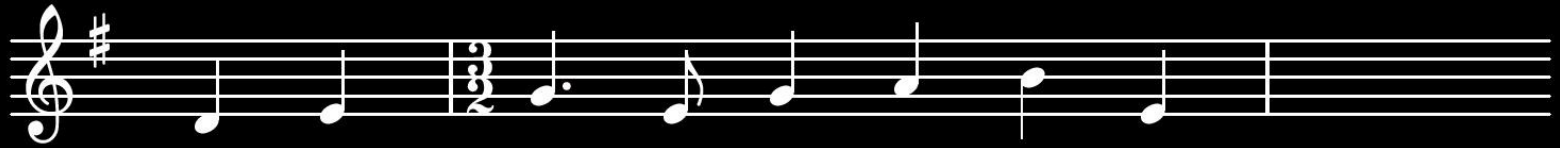

die de een-heid in ons a-demt,

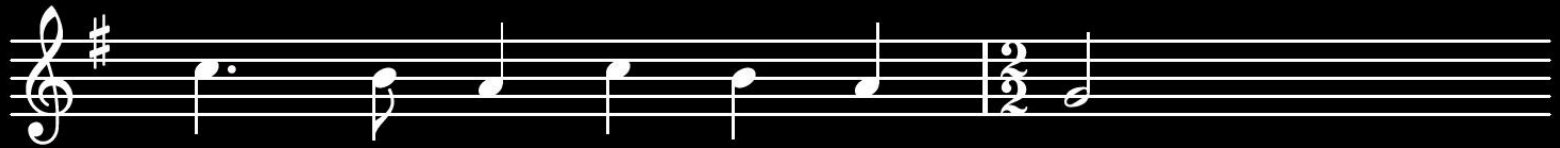

vlam, die ons ver-trou-wen voedt!

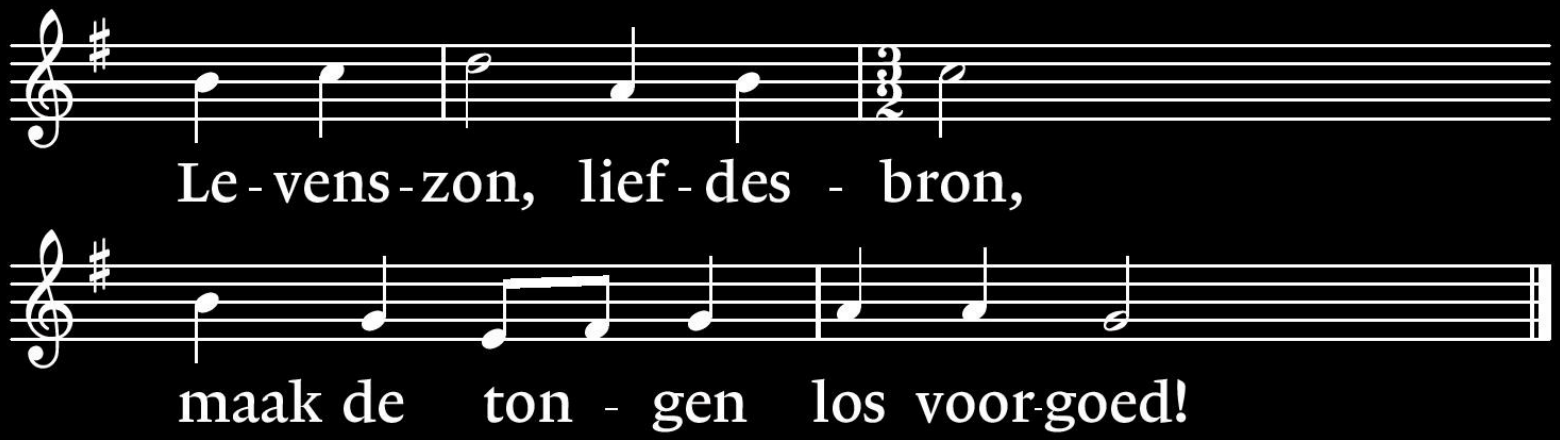
Le - vens - zon, lief - des - bron,
maak de ton - gen los voor-goed!

Gebed bij de opening van het Woord

Schriftlezing

- Maleachi 2: 17 – 3:12

[17]Met jullie gepraat vallen jullie
de HEER lastig, en dan vragen jullie:
‘Hoezo vallen wij Hem lastig?’ Door te
zeggen: ‘Iedereen die kwaad doet, is
goed in de ogen van de HEER, zulke
mensen bevallen Hem.’ Of: ‘Waar is nu
de God die rechtspreekt?’

[1]Let op, Ik zal mijn bode zenden, die voor Mij de weg zal effenen. Opeens zal
Hij naar zijn tempel komen, de Heer naar wie jullie uitzien, de engel van het
verbond naar wie jullie verlangen. Komen zal Hij – zegt de HEER van de
hemelse machten. [2]Wie zal die dag kunnen doorstaan? Wie zal overeind
blijven wanneer Hij verschijnt? Hij is als het vuur van een edelsmid, als het loog
van een wolwasser. [3]Hij zal zitting houden als iemand die zilver smelt en het
zuivert; de zonen van Levi zal Hij zuiveren en zeven als goud en zilver, en dan
zullen ze op de juiste wijze offergaven brengen aan de HEER. [4]De offers van
Juda en Jeruzalem zullen de HEER met vreugde vervullen, zoals in vroeger
jaren, zoals in de dagen van weleer. [5]Ik zal naar jullie toe komen om recht te
spreken, en Ik zal niet aarzelen te getuigen tegen tovenaars en echtbrekers,
tegen mensen die meineed plegen en mensen die hun dagloners uitbuiten, en
tegen allen die weduwen en wezen onderdrukken en vreemdelingen geen
plaats gunnen, want geen van allen hebben zij ontzag voor Mij – zegt
de HEER van de hemelse machten.

[6]Ik, de HEER, ben niet veranderd, en jullie gedragen je nog
altijd als nakomelingen van Jakob. [7]Jullie voorouders
hielden zich al niet aan mijn geboden, en ook jullie doen
dat niet. Keer terug naar Mij – zegt de HEER van de hemelse
machten –, dan zal Ik naar jullie terugkeren; en jullie zeggen:
‘Hoezo moeten we terugkeren?’ [8]Vinden jullie dat een mens
God mag bestelen? Toch bestelen jullie Mij, en zeggen dan:
‘Hoezo bestelen we U?’ Door de tienden en de andere
heffingen achter te houden! [9]Jullie zijn vervloekt en nogmaals
vervloekt, en toch blijft het hele volk Mij bestelen.

[10]Stel Mij maar eens op de proef – zegt de HEER van
de hemelse machten. Breng alle tienden naar mijn
voorraadkamer, zodat er voedsel in mijn tempel is, en zie
dan of Ik niet de sluizen van de hemel voor jullie open en
zegen in overvloed op je land laat neerdalen. [11]Ik zal de
sprinkhaan onschadelijk maken zodat hij de opbrengst van
je akkers niet meer kan verwoesten, en de druiventros zal
niet meer verdorren in je wijngaarden – zegt de HEER van
de hemelse machten. [12]Alle volken zullen jullie gelukkig
prijzen, want jullie zullen wonen in een heerlijk land – zegt
de HEER van de hemelse machten.

Psalm 18: vers 8

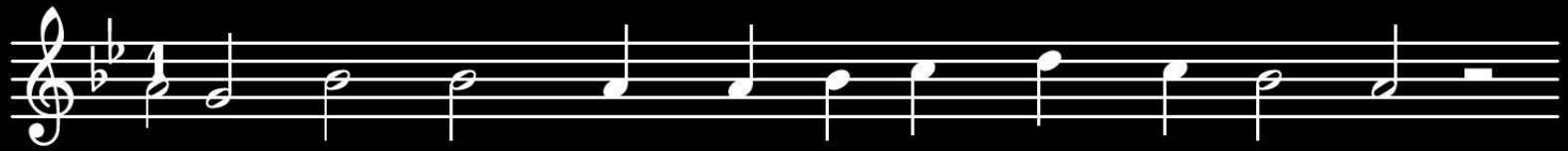

8 Gij im-mers zult het ar-me volk ver-ho-gen,

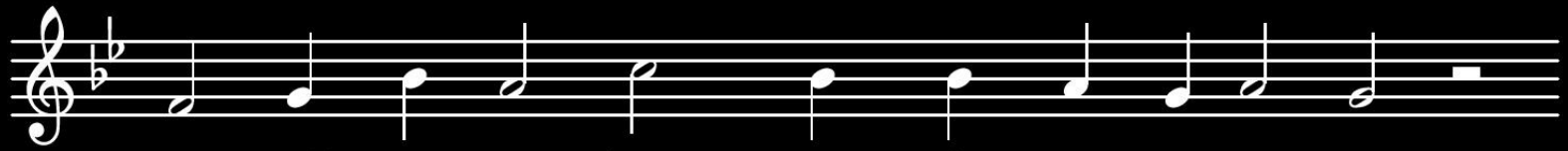

en Gij ver-ne-dert, Heer, de trot-se o-gen.

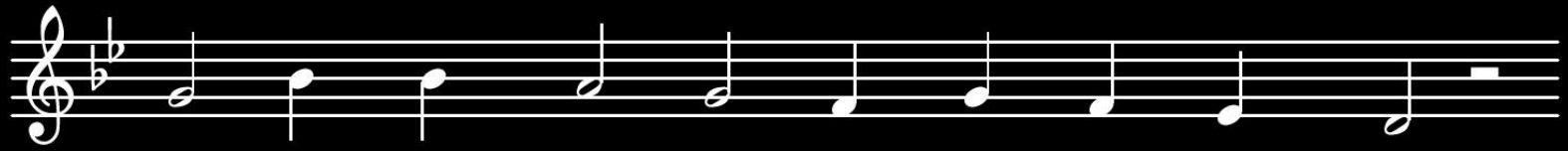

Gij zijt mijn licht, de lamp die voor mij schijnt,

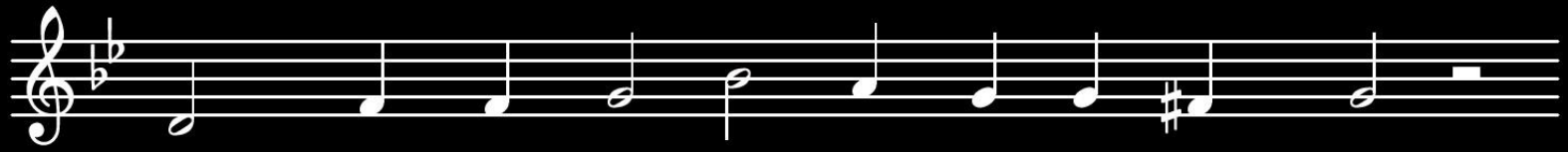

waar-voor de dich-te duis-ter-nis ver-dwijnt.

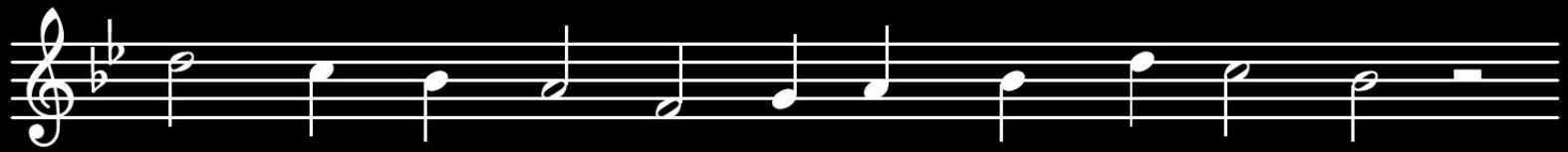

Met U durf ik mij in de strijd te wa-gen,

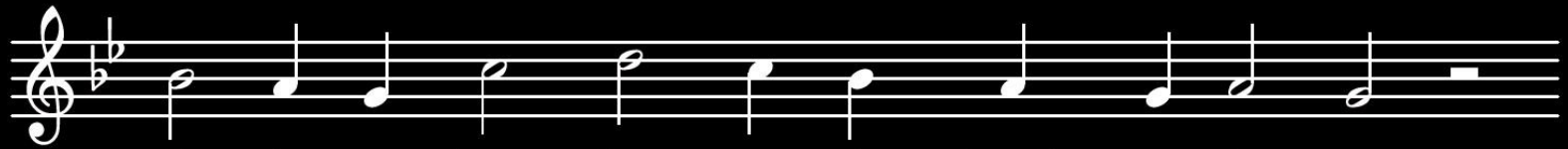

de le-ger-ben-den op de vlucht te ja-gen.

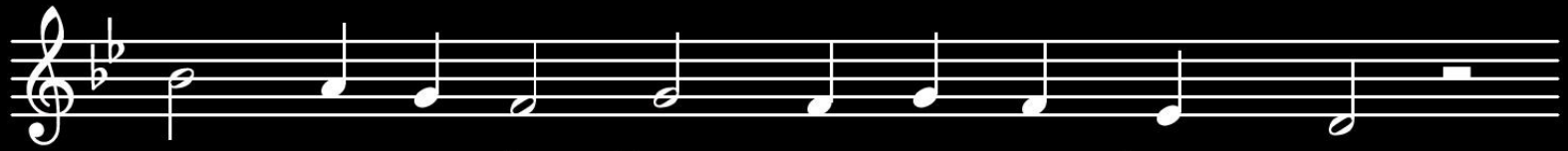

Met U ga ik door wa-ter en door vuur,

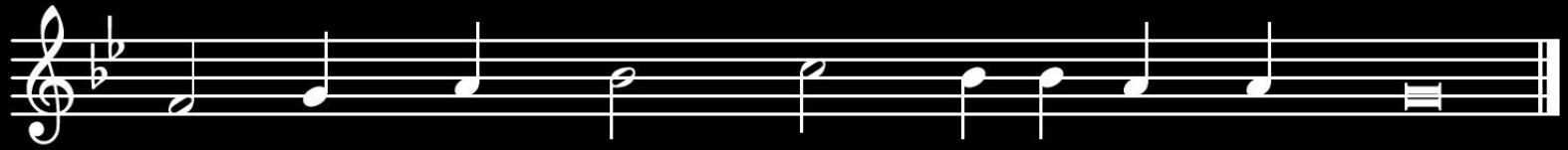

en met mijn God spring ik o-ver een muur.

Schriftlezing

- Lucas 6: 17 – 26

[17]Toen hij met hen de berg was afgedaald, bleef hij
staan op een plaats waar het vlak was. Daar had een
groot aantal van zijn leerlingen zich verzameld, evenals
een menigte mensen uit heel Judea en Jeruzalem en uit de
kuststreek van Tyrus en Sidon. [18]Ze waren gekomen om naar
hem te luisteren en zich van hun ziekten te laten genezen;
ook degenen die gekweld werden door onreine geesten
werden genezen, [19]en de hele menigte probeerde hem aan
te raken, want er ging een kracht van hem uit die allen
genas.
[20]Hij richtte zijn blik op zijn leerlingen en zei: ‘Gelukkig jullie
die arm zijn, want van jullie is het koninkrijk van God.

[21]Gelukkig jullie die honger hebben, want je zult verzadigd
worden. Gelukkig wie nu huilt, want je zult lachen. [22]Gelukkig zijn
jullie wanneer de mensen jullie omwille van de Mensenzoon haten
en buitensluiten en beschimpen en je naam door het slijk
halen. [23]Wees verheugd als die dag komt en spring op van
blijdschap, want jullie zullen rijkelijk beloond worden in de hemel.
Vergeet niet dat hun voorouders de profeten op dezelfde wijze
hebben behandeld.
[24]Maar wee jullie die rijk zijn, jullie hebben je deel al
gehad. [25]Wee jullie die nu verzadigd zijn, want je zult hongeren.
Wee jullie die nu lachen, want je zult treuren en huilen. [26]Wee jullie
wanneer alle mensen lovend over je spreken, want hun voorouders
hebben de valse profeten op dezelfde wijze behandeld.

Lied 612: vers 1

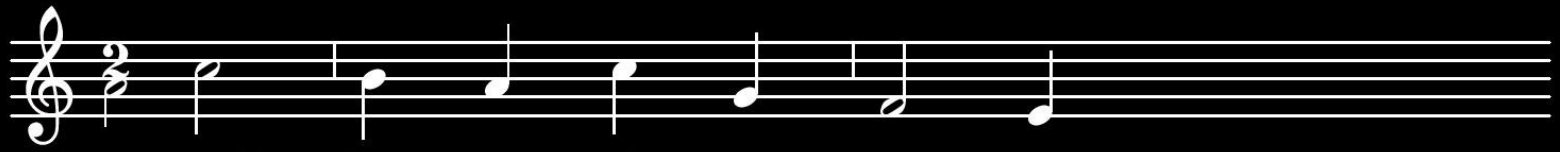

1 Wij ko - men als ge - roe - pen

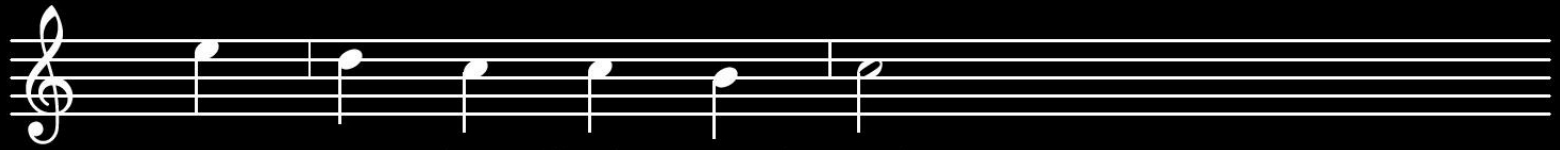

en aan het licht ge-bracht.

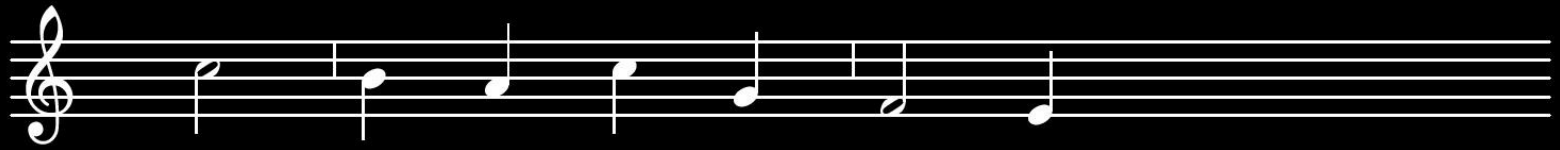

Het le - ven te be - groe - ten

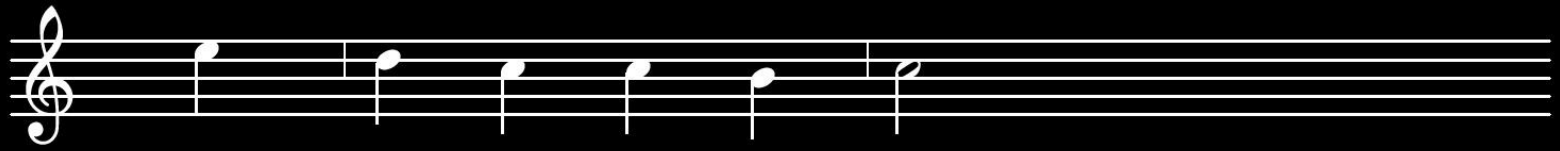

heeft God ons toe - ge - dacht.

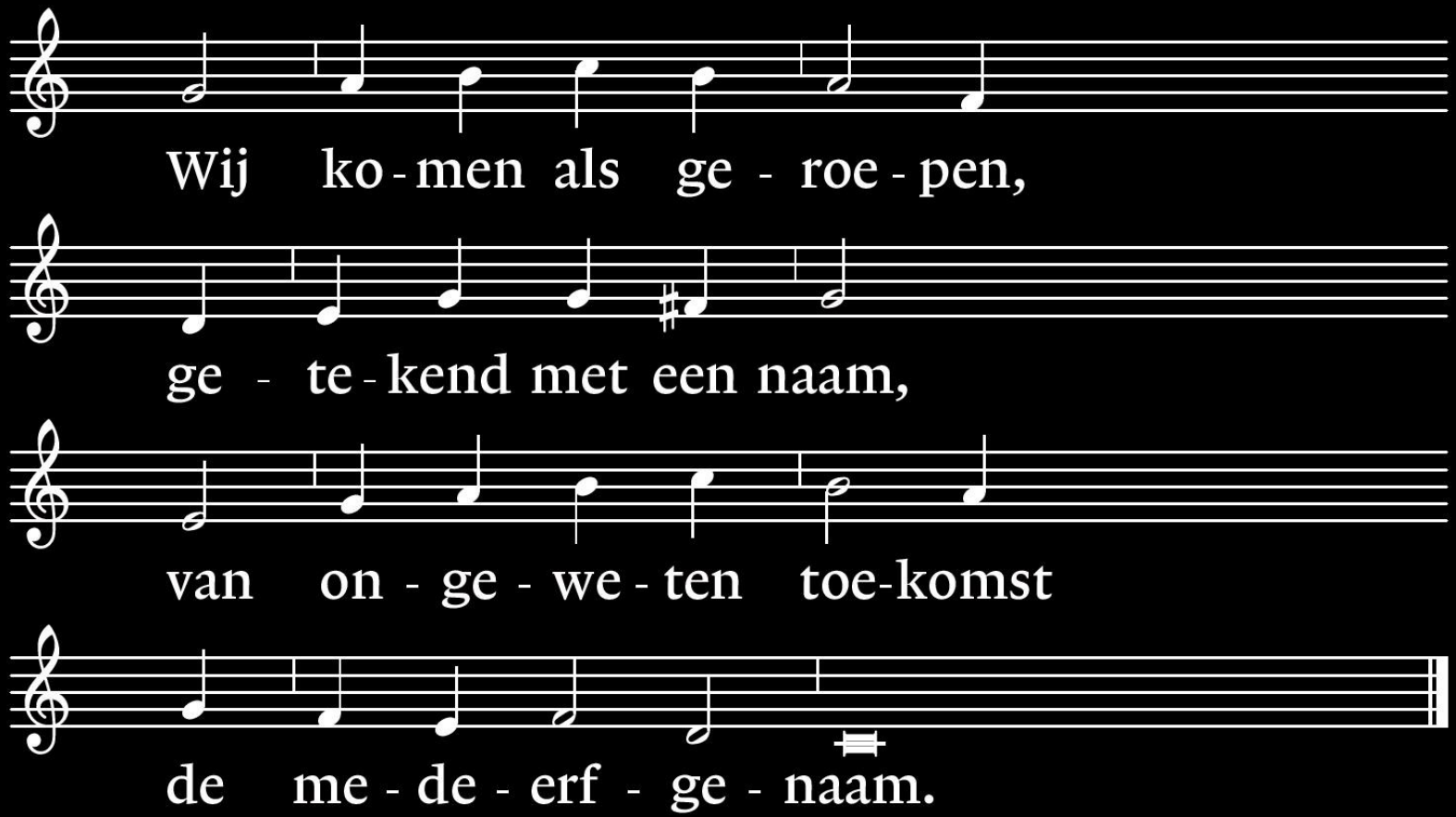
Wij ko - men als ge - roe - pen,
ge - te - kend met een naam,
van on - ge - we - ten toe-komst
de me - de - erf - ge - naam.

Verkondiging

Verkondiging

Lied 612: vers 2 en 3

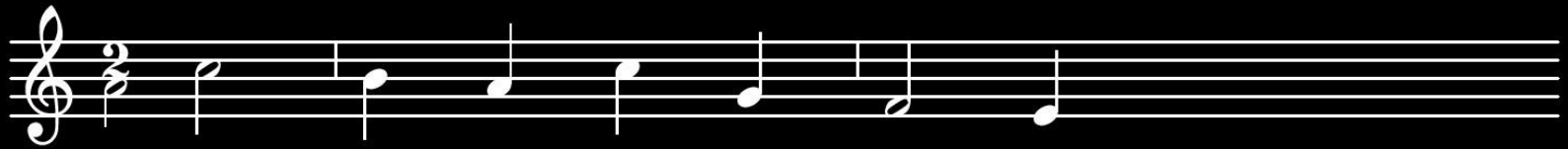

2 Ge - roe-pen om te le - ven,

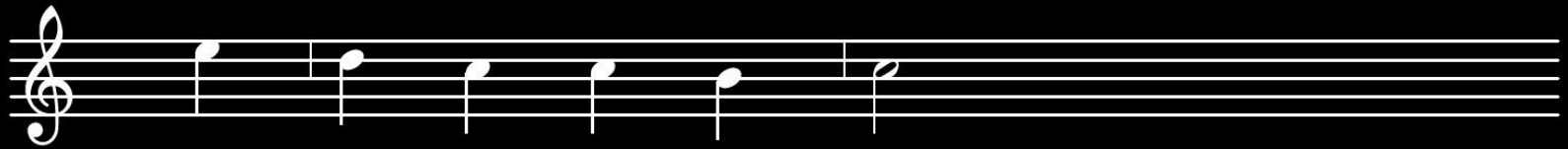

ge - hou-den aan zijn woord

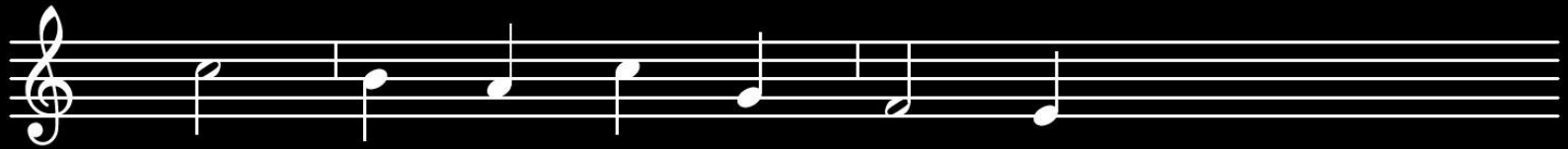

van uit - ge - spro-ken vre - de,

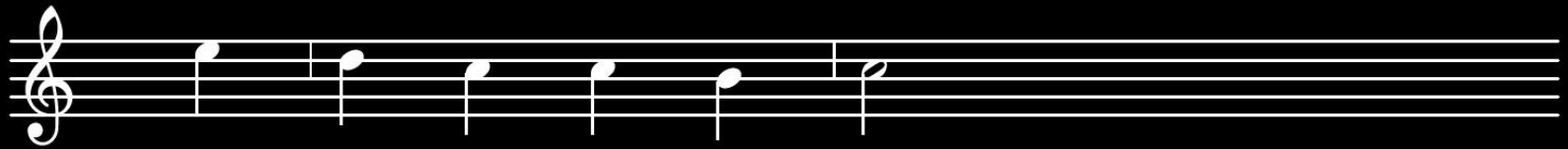

van lief - de on - ge-hoord.

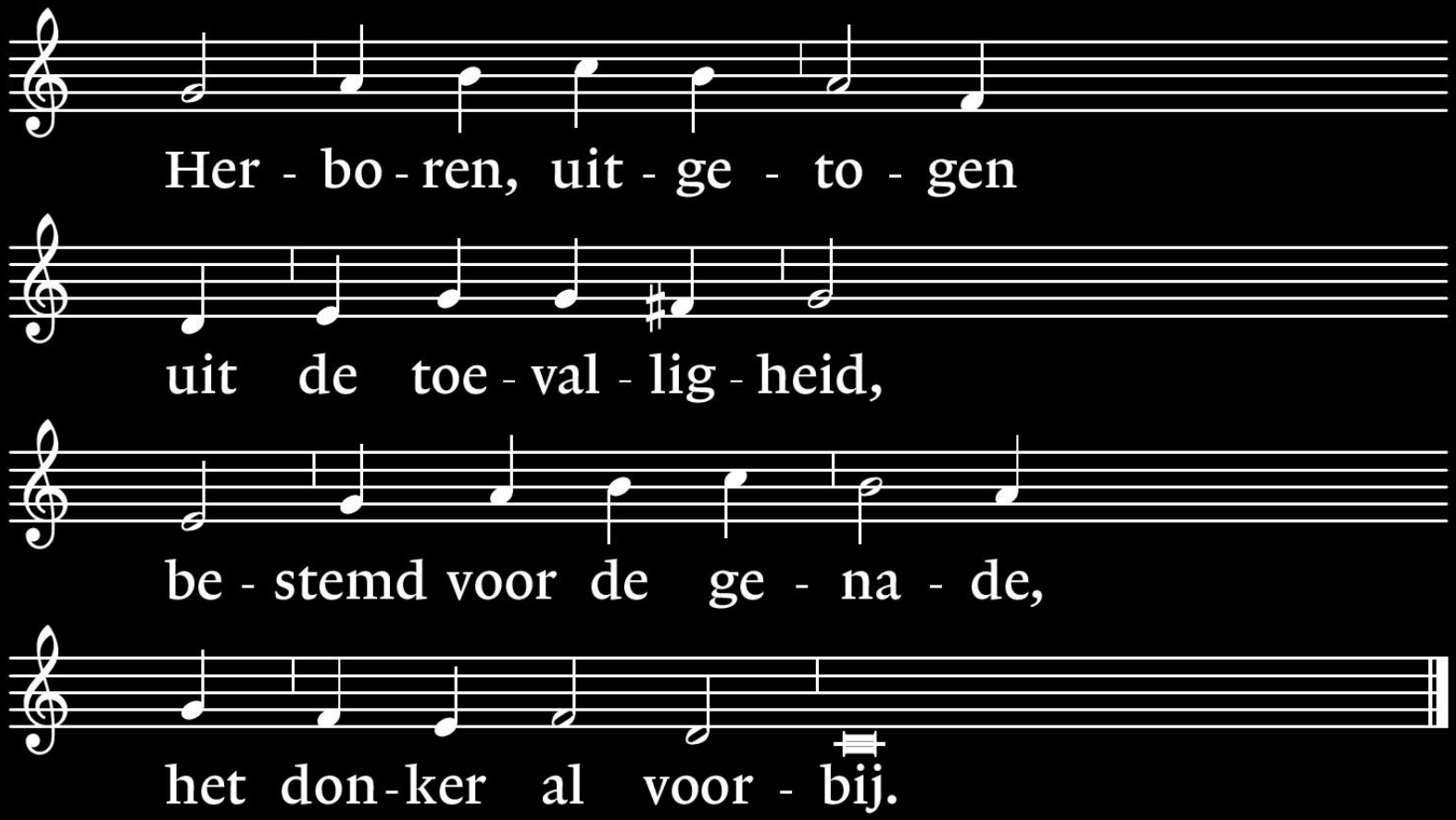
Her - bo - ren, uit - ge - to - gen
uit de toe - val - lig - heid,
be - stemd voor de ge - na - de,
het don - ker al voor - bij.

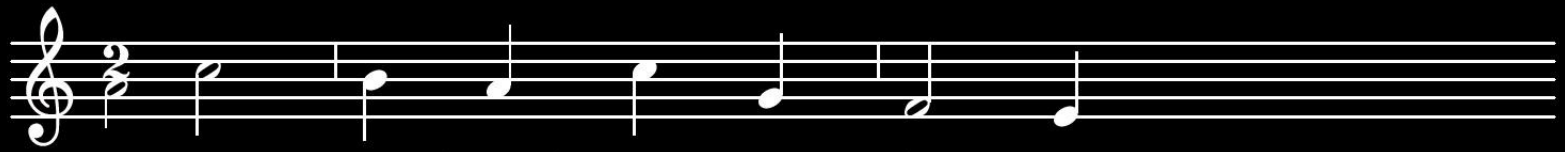

3 Ge - te-kend voor ons le - ven

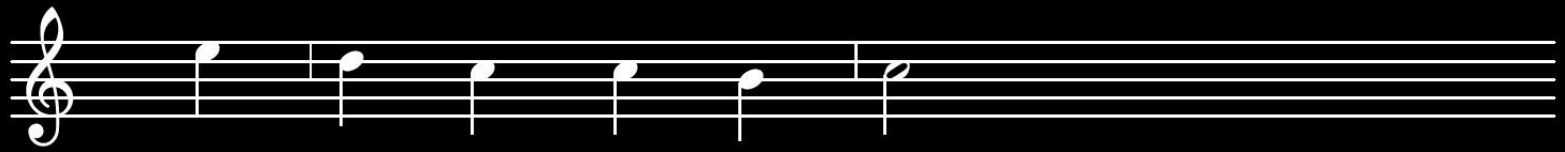

als kin-deren van het licht,

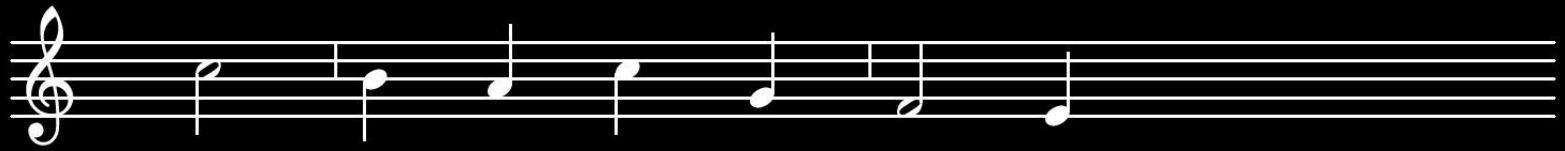

ge - zaaid op hoop van ze - gen,

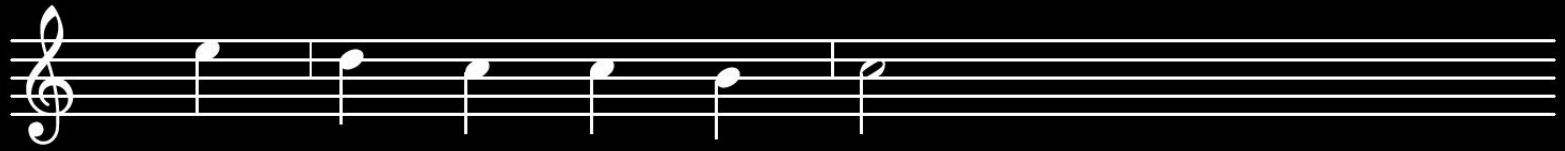

de dag als ver - ge - zicht.

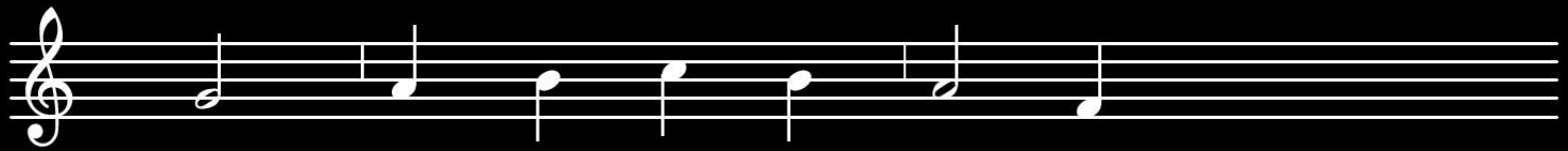

God, breng ons zelf op a - dem

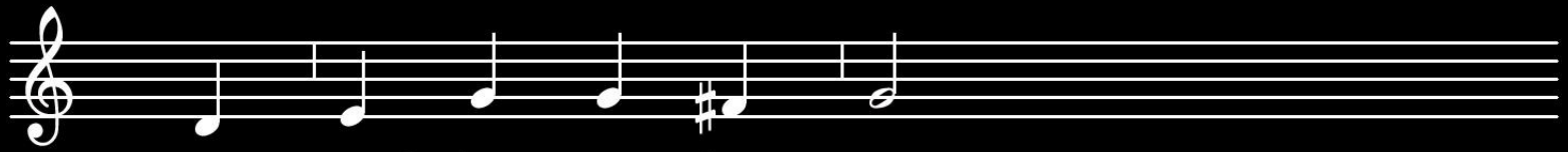

en treed in ons be - staan.

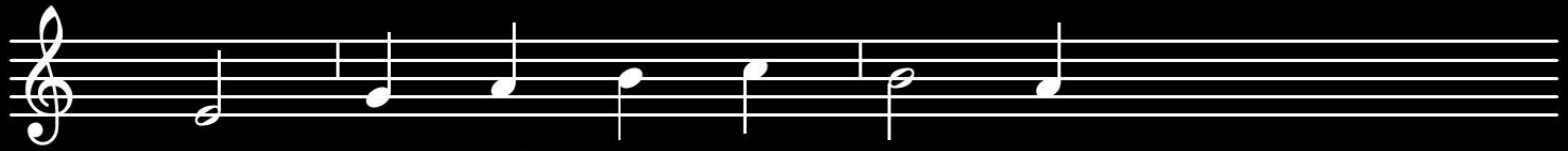

Be - ze - gel on - ze vreug - de

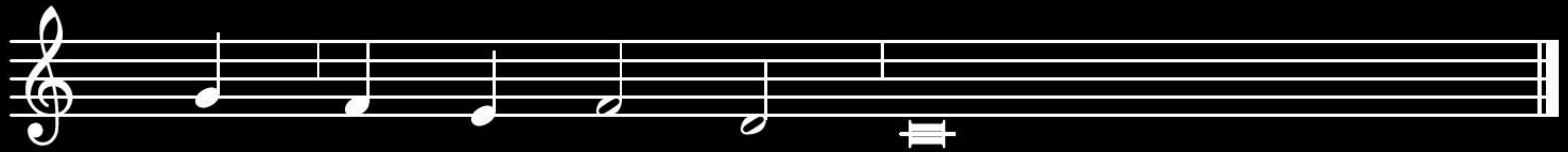

hier met uw ei - gen naam!

Collectedoel van deze zondag :

Kerkelijke doeleinden

U kunt uw gift geven in de collectekoker.

Ook kunt u uw gift geven
via de Scipio-app

Of u kunt uw gift overmaken op rekeningnr.

NL96 RABO 0327 3039 72

t.n.v. Diaconie PG Nijverdal

Pastorale mededelingen

Dankgebed en voorbeden

Slotlied

Lied 903: vers 1

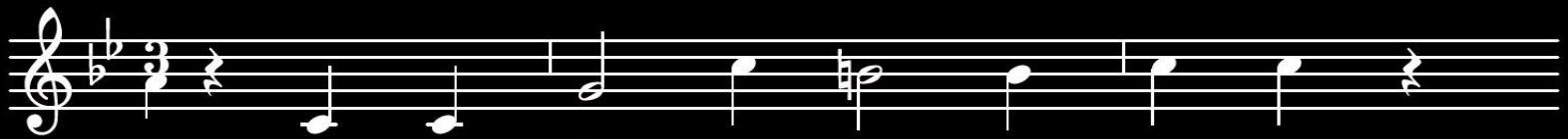

1 Zou ik niet van har - te zin - gen

Hem die zo - zeer mij ver - blijdt?

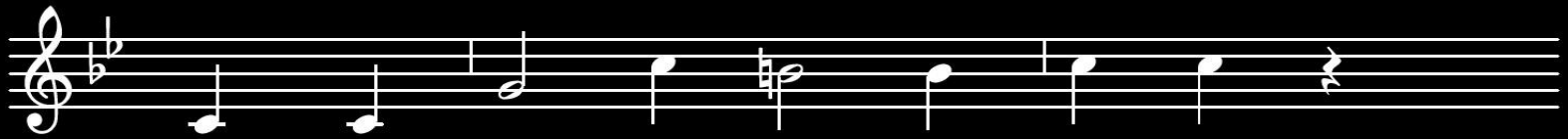

Want ik zie in al - le din - gen

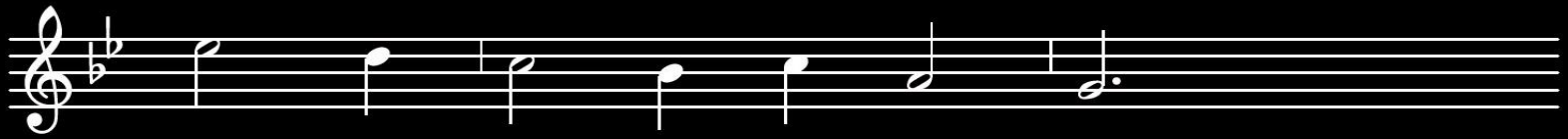

niets dan zijn ge - ne - gen - heid.

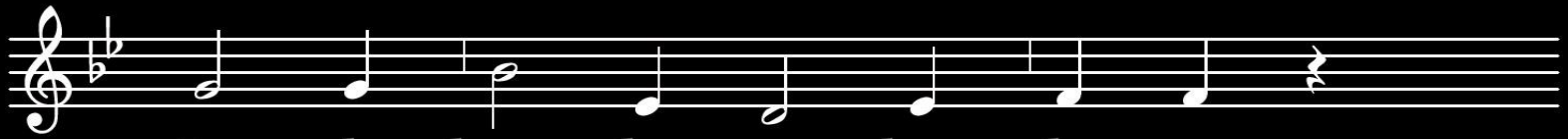

Is de hart - slag van het le - ven

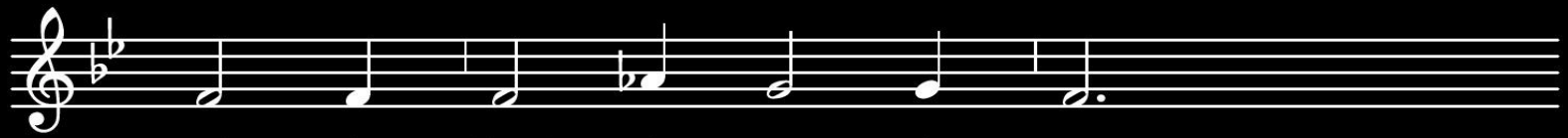

niet de lief - de van de Heer?

Lief - de draagt hen meer en meer,

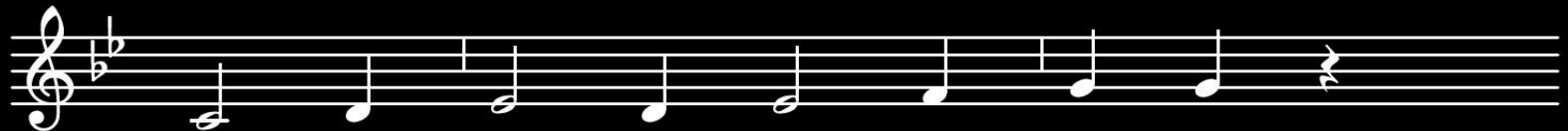

die in dienst van Hem zich ge - ven.

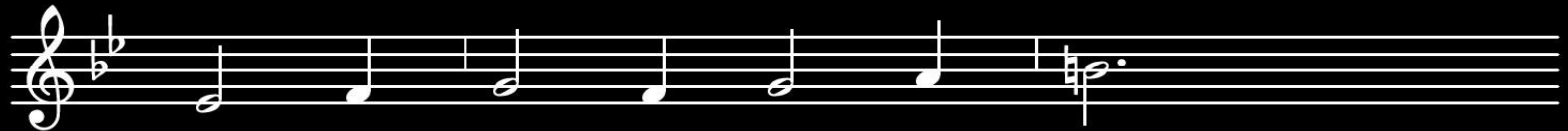

Al - le din - gen heb - ben tijd,

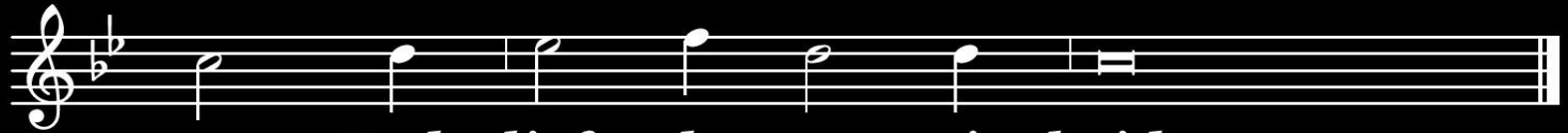

maar Gods lief - de eeu - wig - heid.

Heenzending en Zegen

Een gezegende week gewenst

Orgelspel

Collectedoel van deze zondag :

Kerkelijke doeleinden

U kunt uw gift geven in de collectekoker.

Ook kunt u uw gift geven
via de Scipio-app

Of u kunt uw gift overmaken op rekeningnr.

NL96 RABO 0327 3039 72

t.n.v. Diaconie PG Nijverdal