Zondag 17 juli

Welkom in De Regenboog

en iedereen die via de media
met ons verbonden is.

Voorganger : ds. Lex Boot uit Kampen

Ouderling van dienst: Piet Jansen
Welkom ouderling : Gerdinand Piksen

Diakenen : Harry Kisteman,
Wiebrand Cnossen, Henk Minkjan

Organist : Rien Hoekjen

Lector : Jan Verhoek

Collectedoel

Collectedoel van deze zondag:

Kerkelijke doeleinden

De collecte wordt gehouden bij de uitgang
Ook kunt u geven via de bank:
NL96 RABO 0327 3039 72 t.n.v. PG Nijverdal

of via de Scipio app

Welkom

en

mededelingen

Zingen: Psalm 103: 1, 3

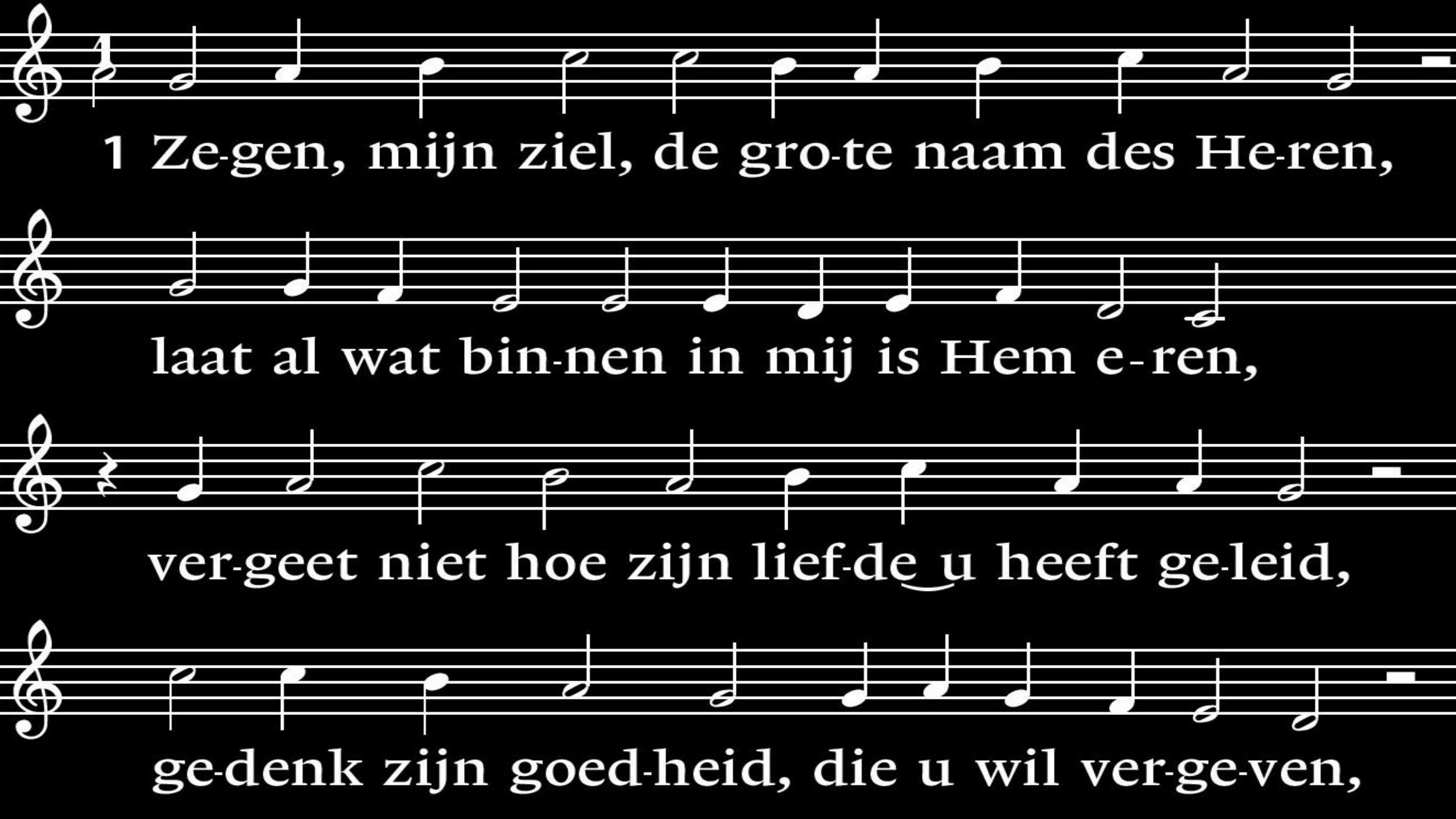
1 Ze-gen, mijn ziel, de gro-te naam des He-ren,
laat al wat bin-nen in mij is Hem e-ren,
ver-geet niet hoe zijn lief-de u heeft ge-leid,
ge-denk zijn goed-heid, die u wil ver-ge-ven,

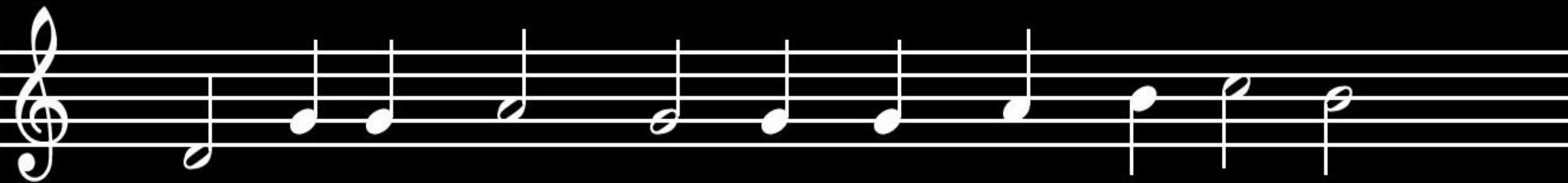

die u ge-neest, die uit het graf uw le-ven

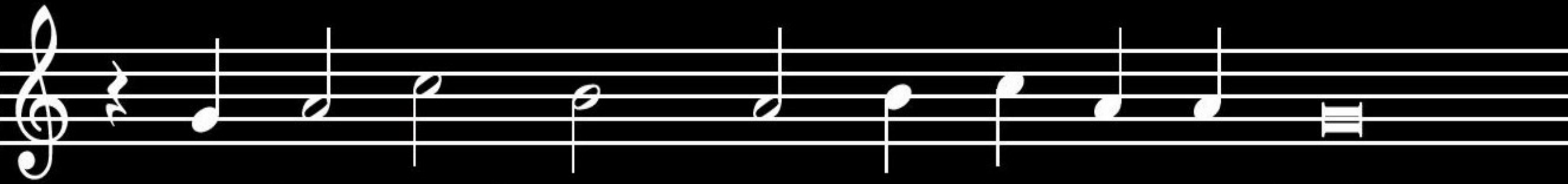

ver-lost en kroont met goe-der-tie-ren-heid.

Vers 3

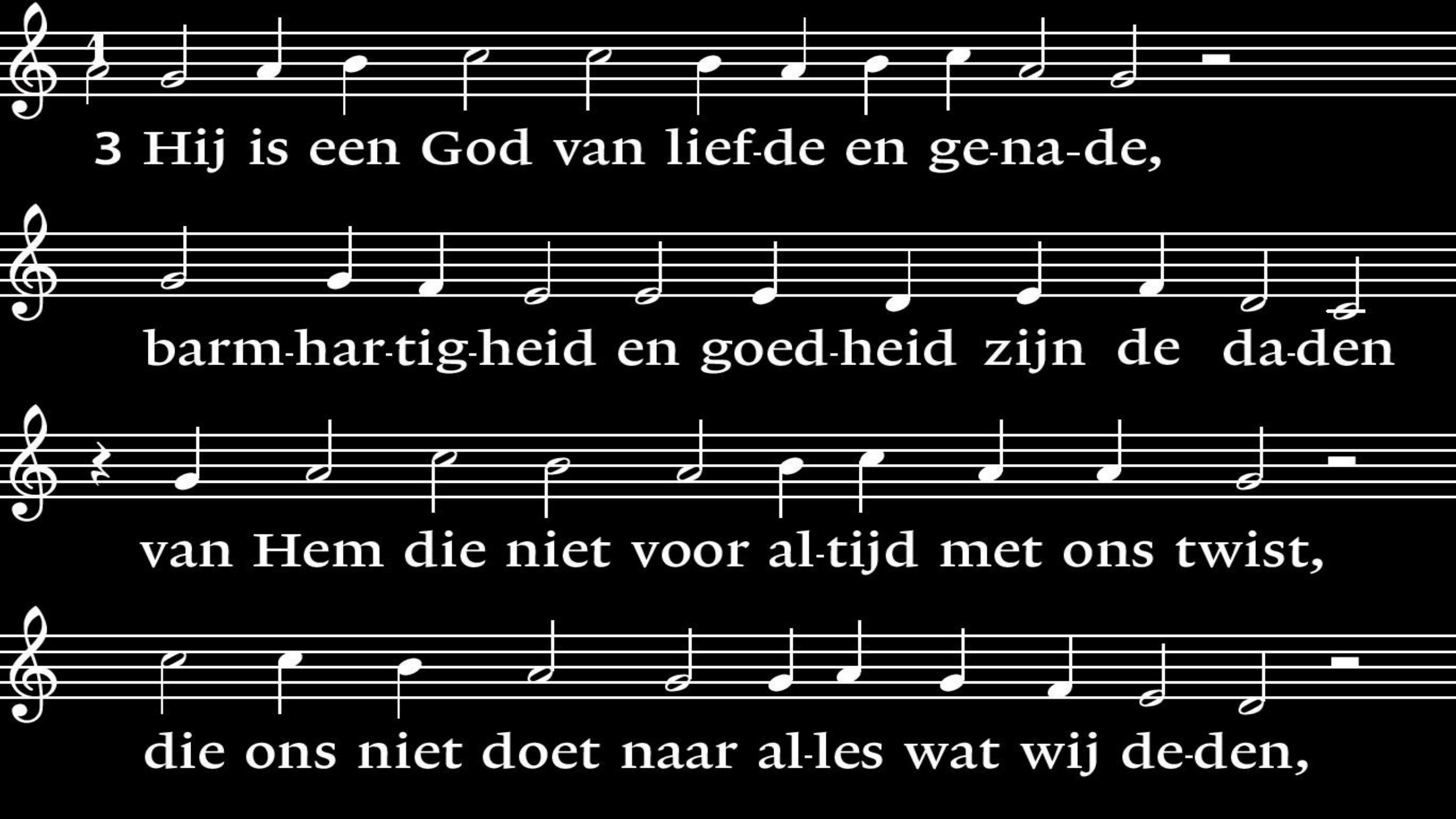
3 Hij is een God van lief-de en ge-na-de,
barm-har-tig-heid en goed-heid zijn de da-den
van Hem die niet voor al-tijd met ons twist,
die ons niet doet naar al-les wat wij de-den,

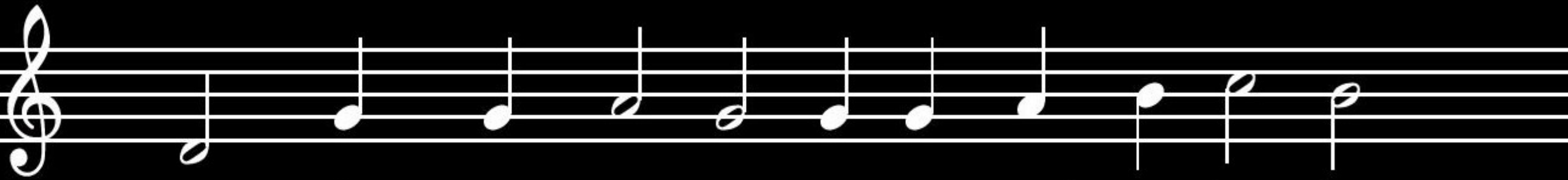

ons niet naar on-ze on-ge-rech-tig-he-den

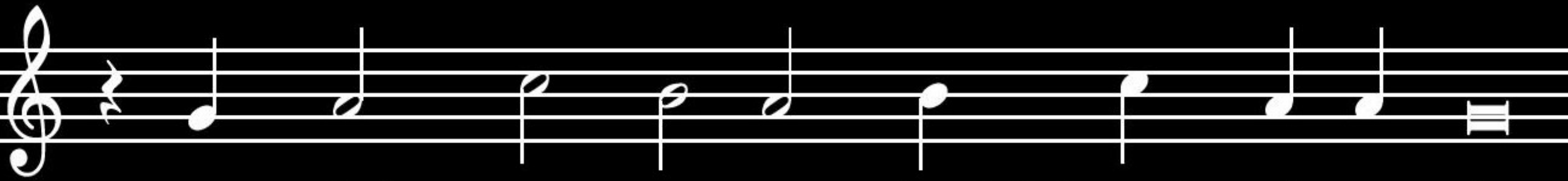

ver-geldt, maar on-ze schuld heeft uit-ge-wist.

Votum en groet

Zingen: Psalm 103 : 9

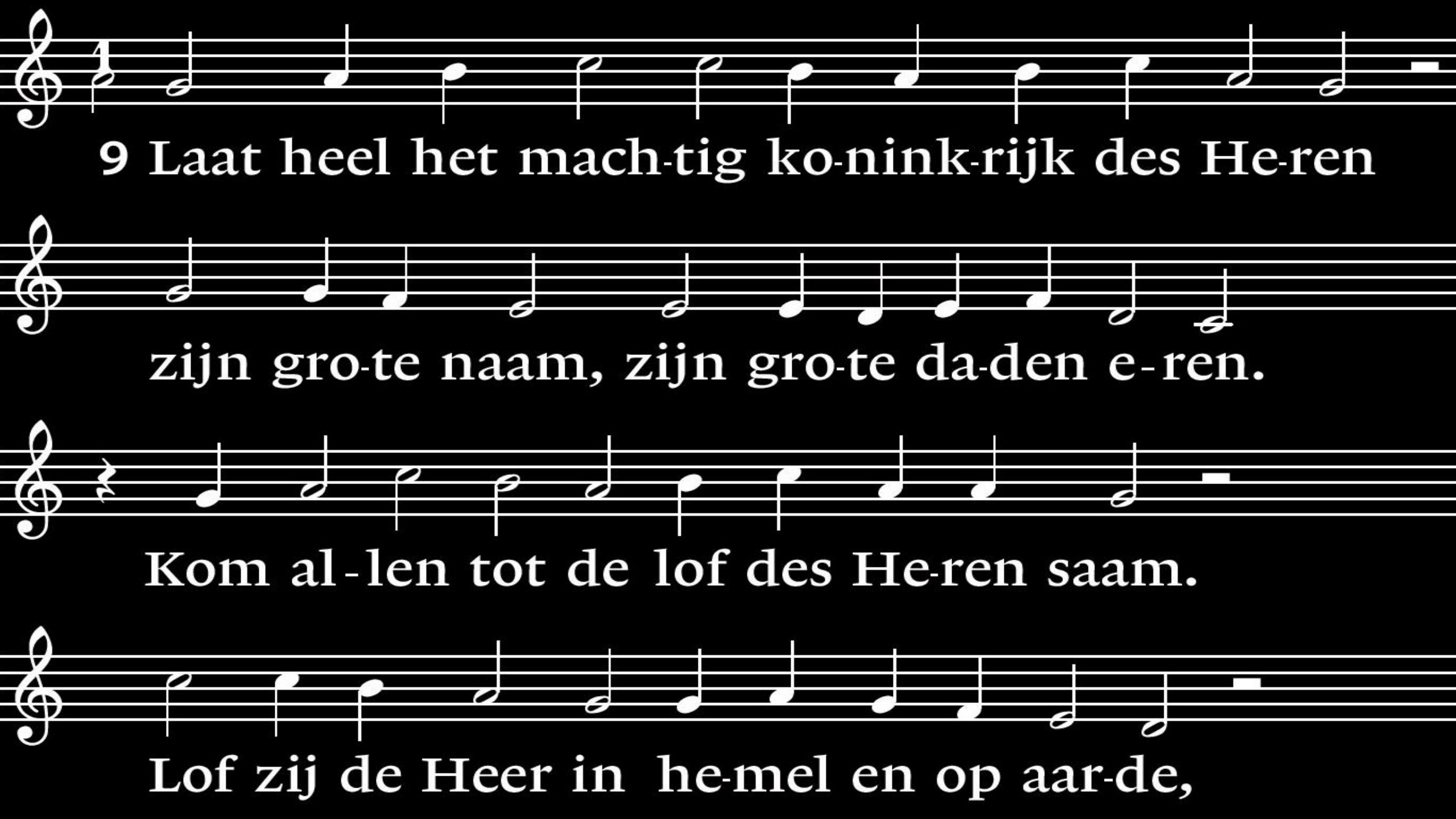
9 Laat heel het mach-tig ko-nink-rijk des He-ren
zijn gro-te naam, zijn gro-te da-den e-ren.
Kom al-len tot de lof des He-ren saam.
Lof zij de Heer in he-mel en op aar-de,

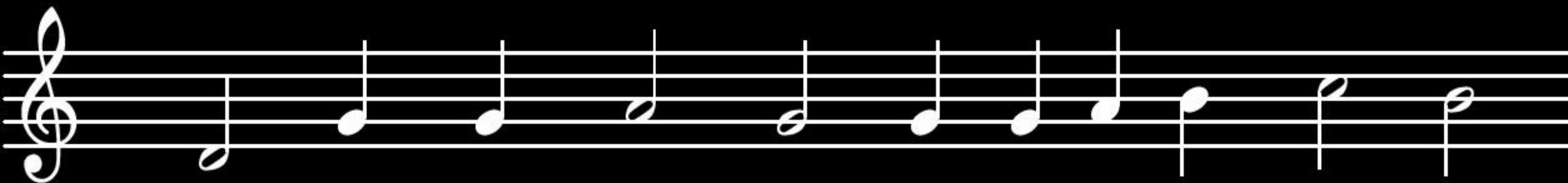

die aan zijn volk zijn lief-de o-pen-baar-de,

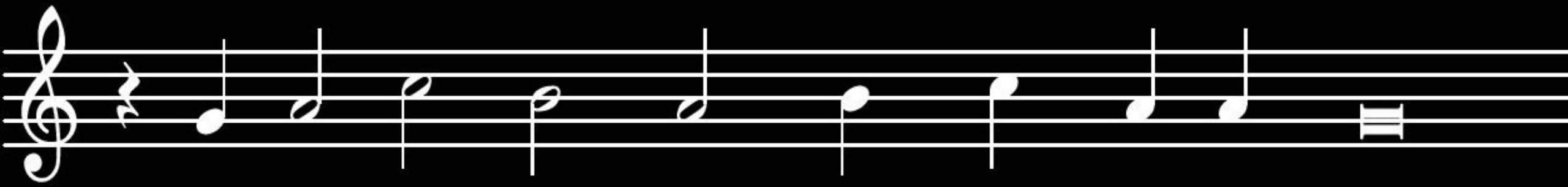

en ze-gen gij, mijn ziel, zijn gro-te naam.

Kyrie: Gebed voor de nood van de wereld

Kyrie:
Gebed voor de nood van de wereld

Zingen: Lied 875: 1, 2, 3

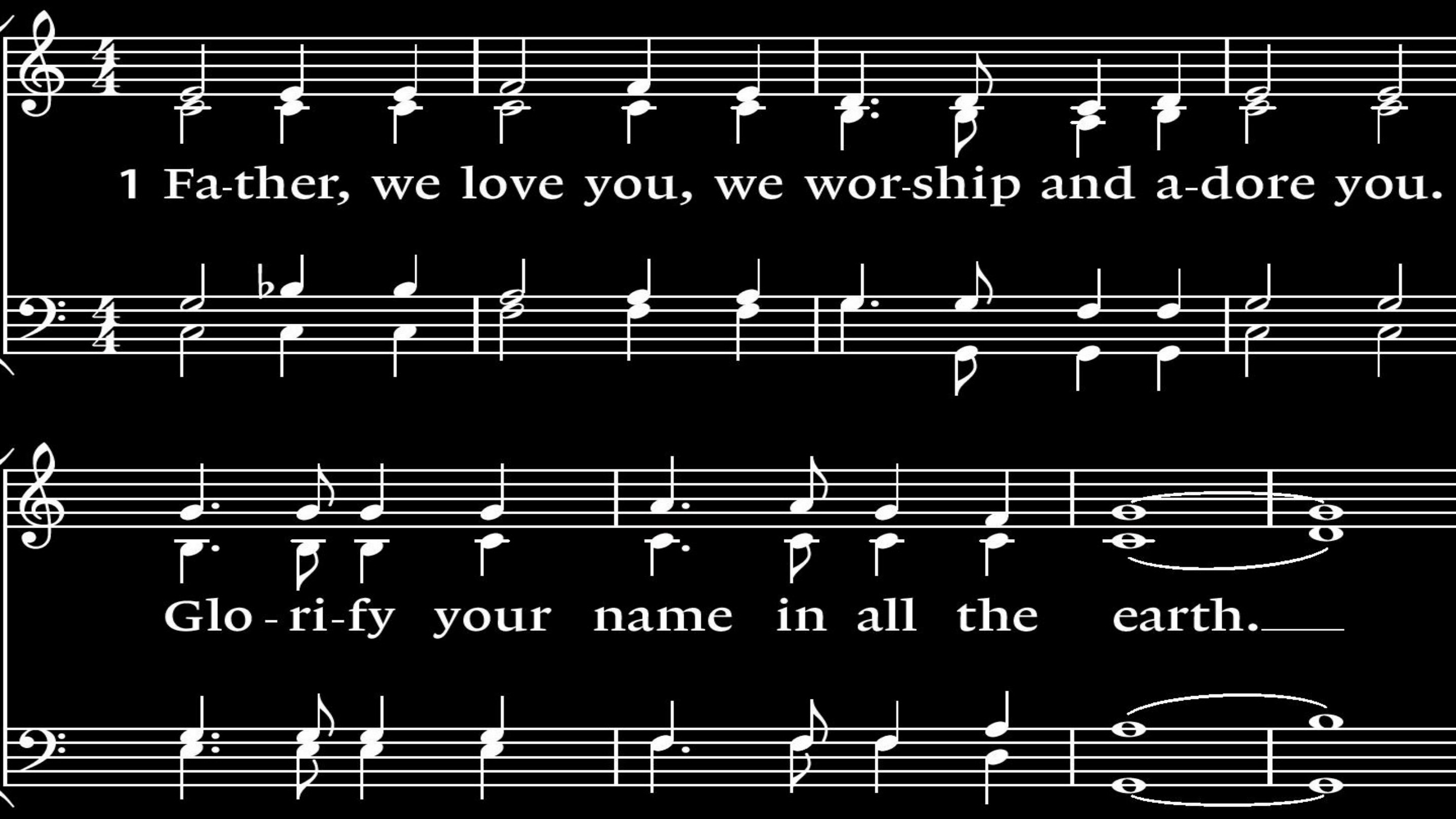
1 Fa-ther, we love you, we wor-ship and a-dore you.
Glo - ri-fy your name in all the earth.

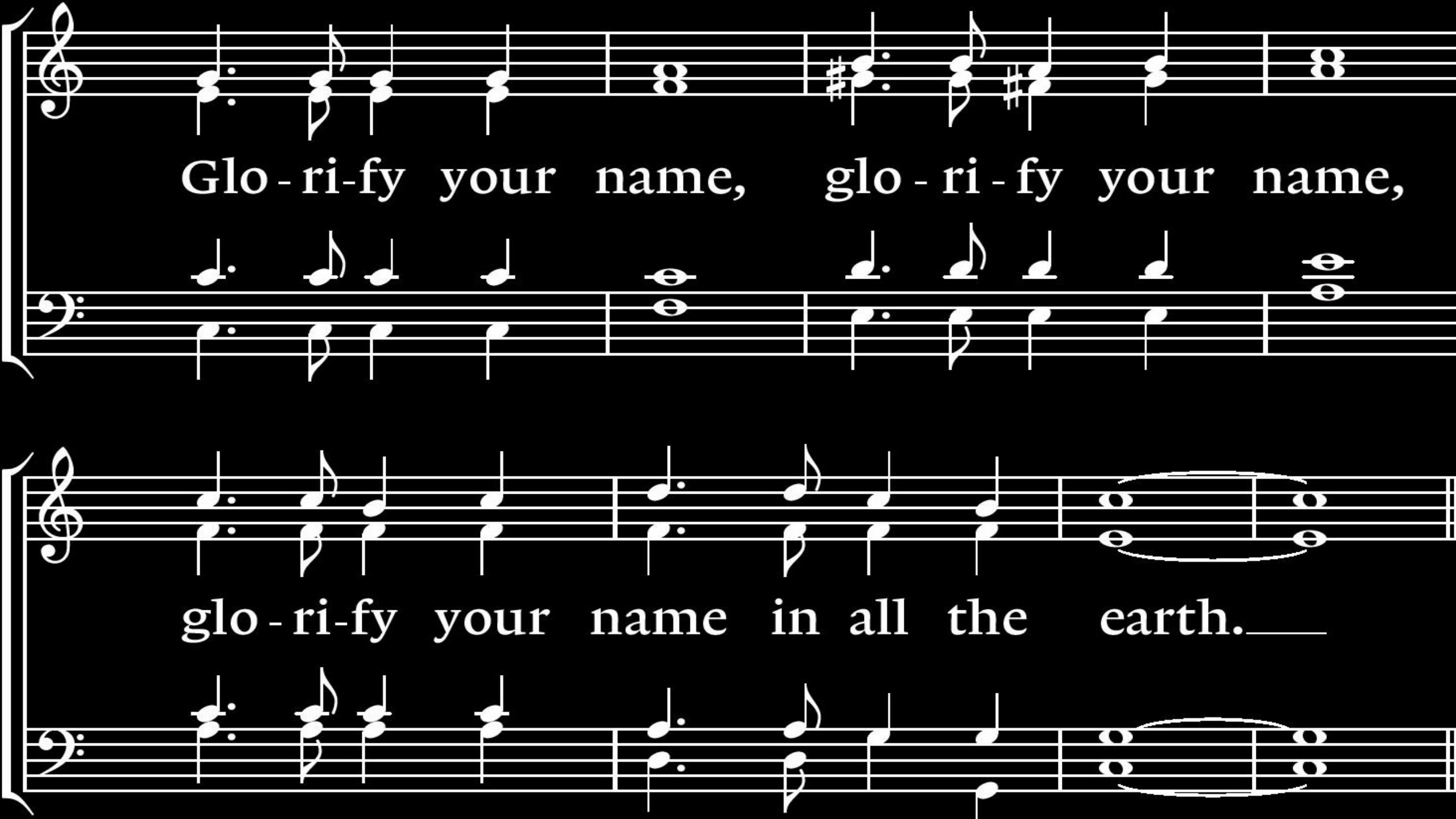
Glo - ri-fy your name, glo - ri - fy your name,
glo - ri-fy your name in all the earth.

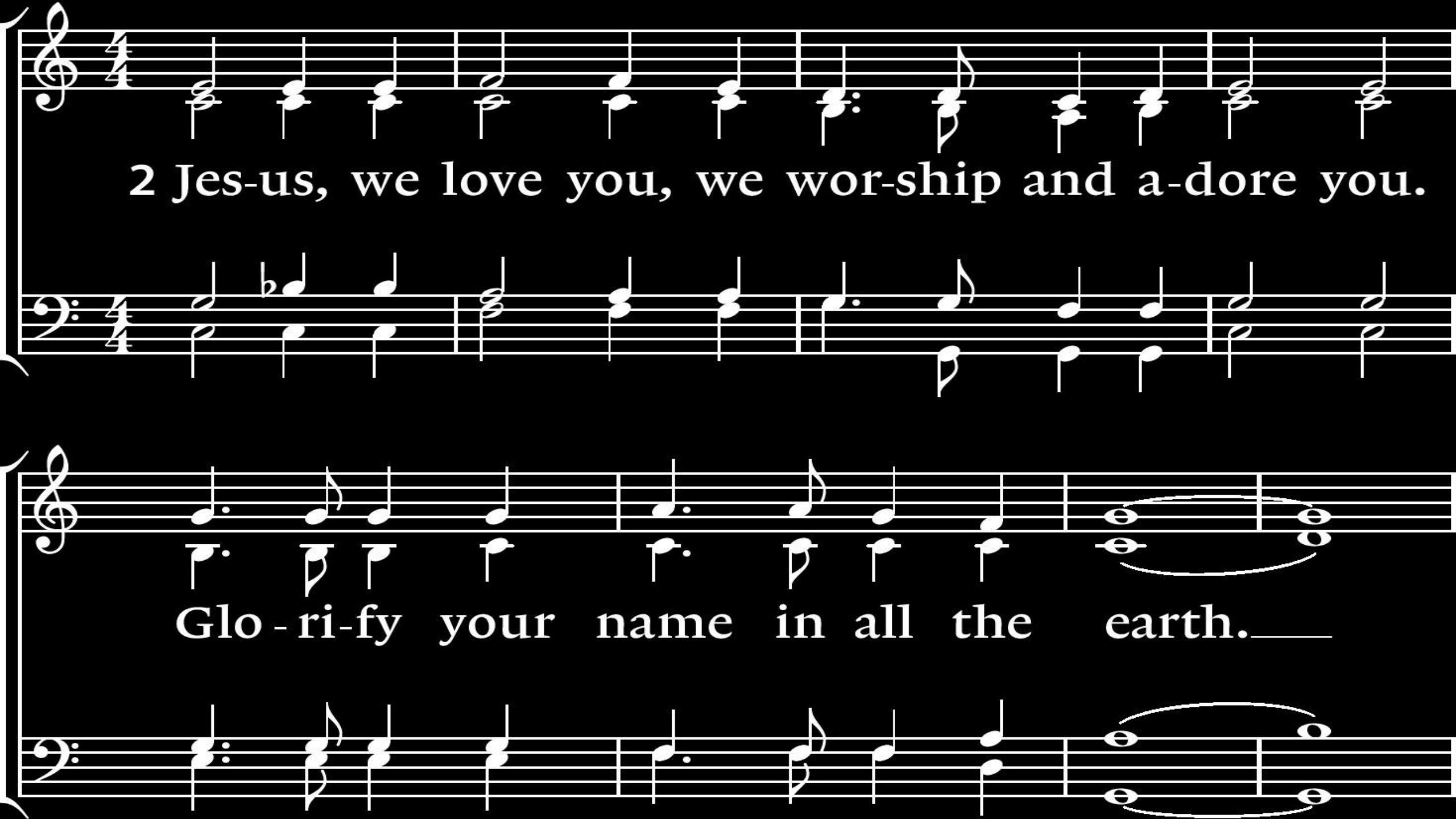
2 Jes-us, we love you, we wor-ship and a-dore you.
Glo - ri-fy your name in all the earth.

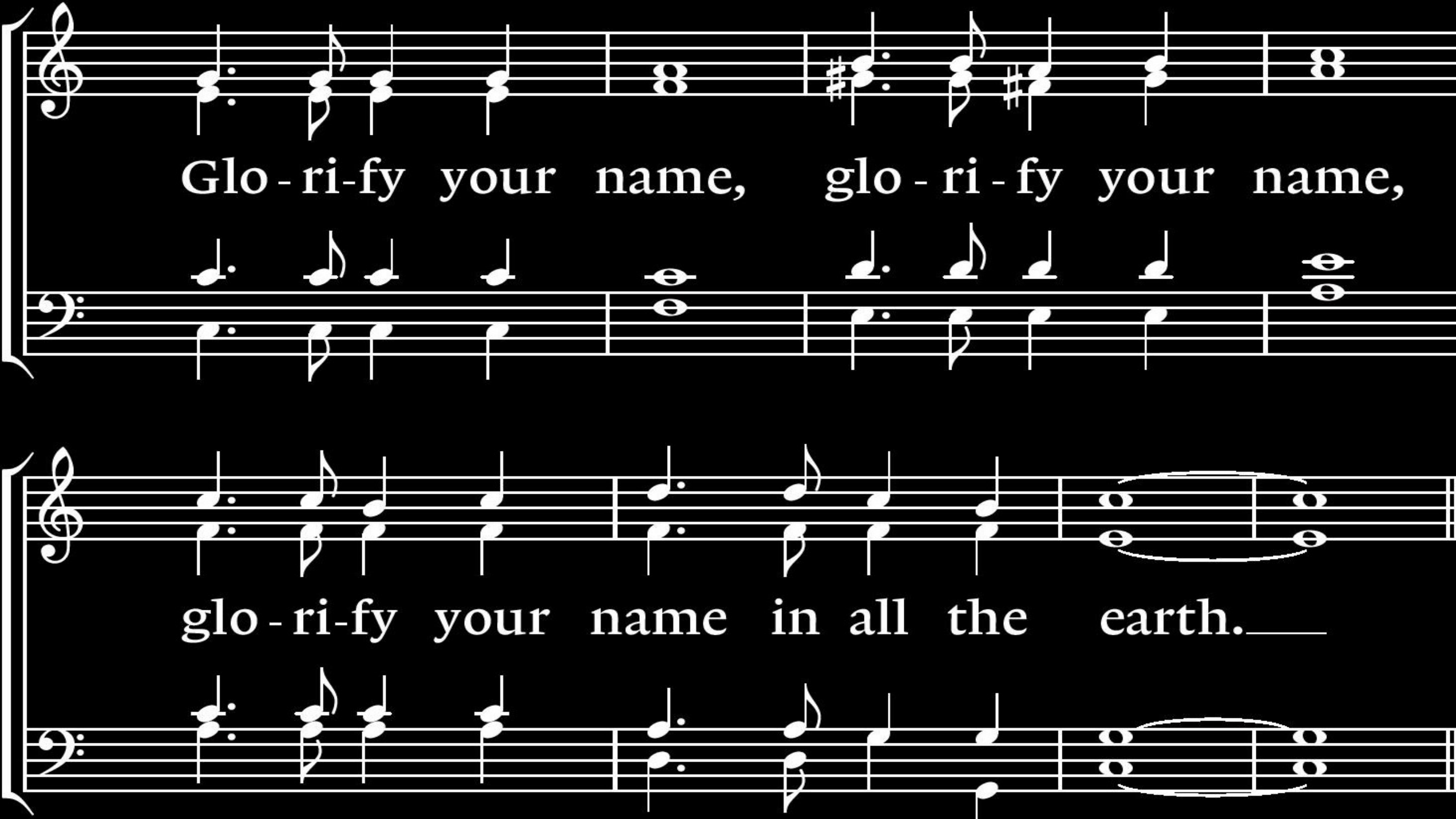
Glo - ri-fy your name, glo - ri - fy your name,
glo - ri-fy your name in all the earth.

3 Spi-rit, we love you, we wor-ship and a-dore you.

Glo-ri-fy your name in all the earth.

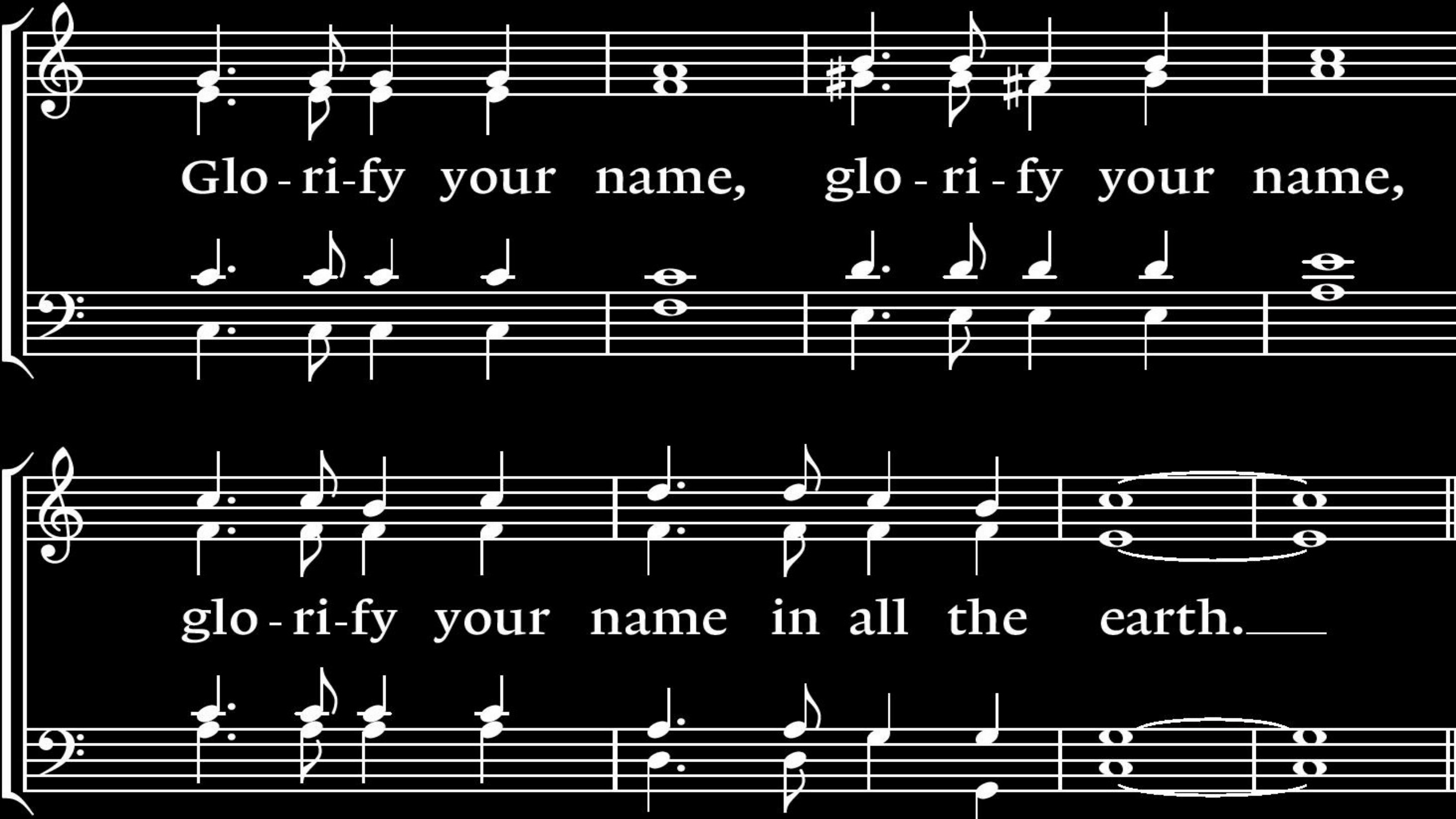
Glo - ri-fy your name, glo - ri - fy your name,
glo - ri-fy your name in all the earth.

Moment met de kinderen

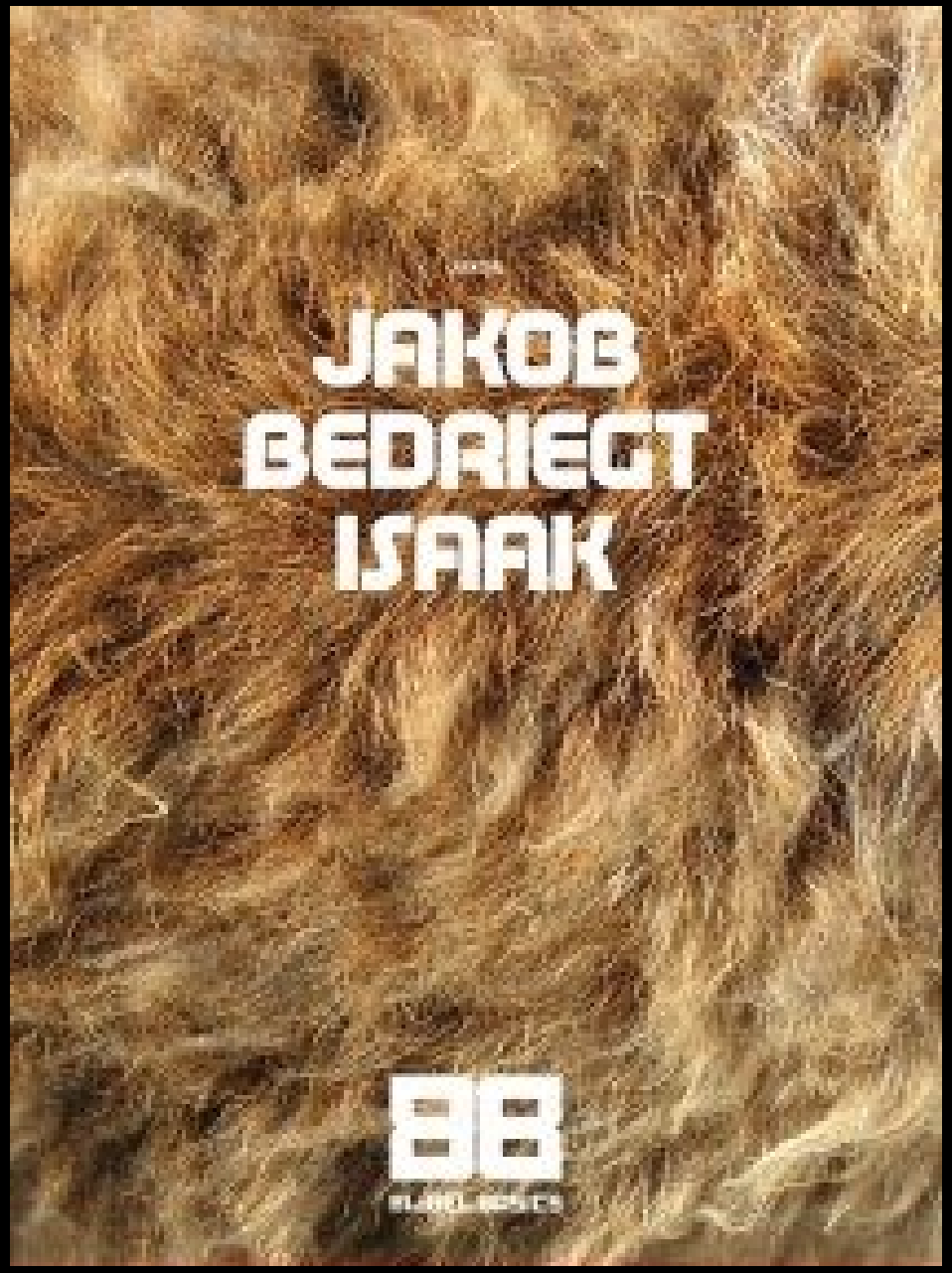

Zingen kinderlied: Lied 805: 1, 2, 3

refrein:

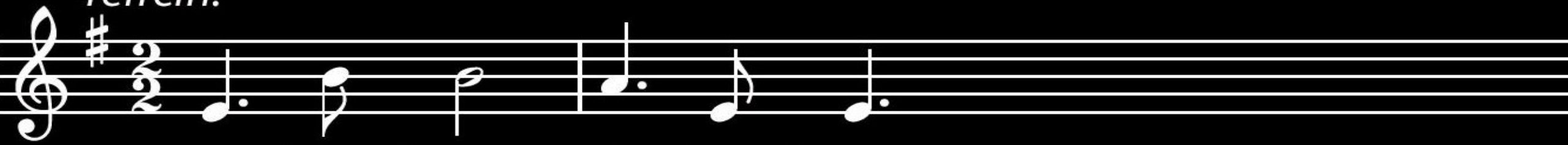

A - bra-ham, A - bra-ham,

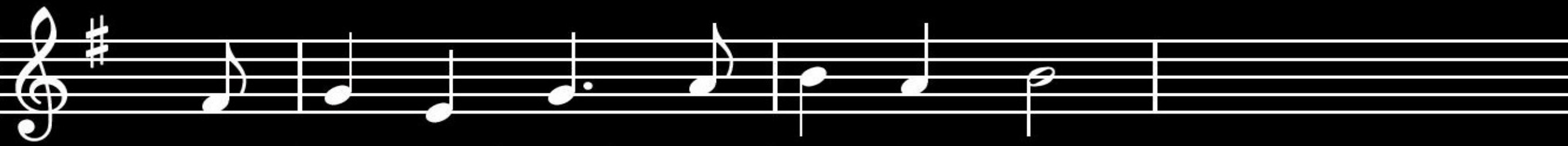

ver-laat je land, ver-laat je stam!

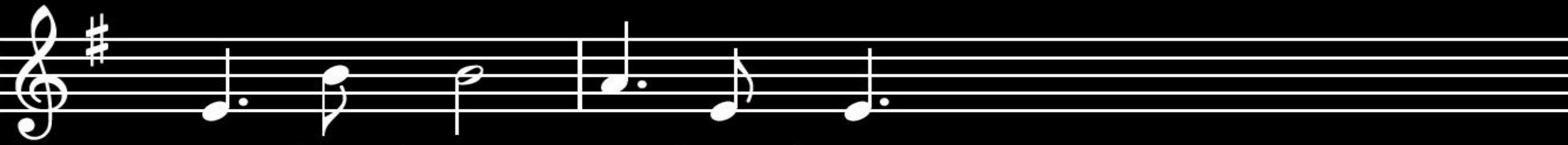

A - bra-ham, A - bra-ham,

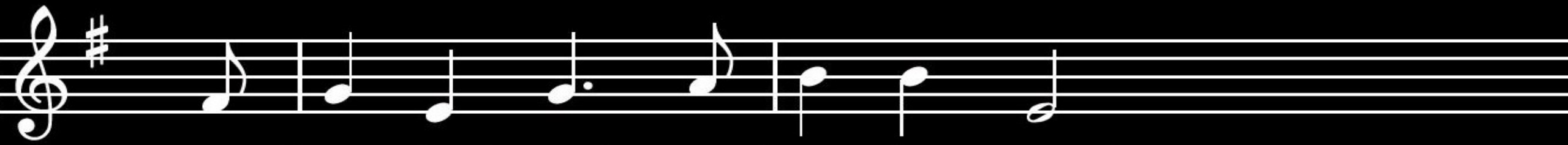

ver-laat je land, ver-laat je stam!

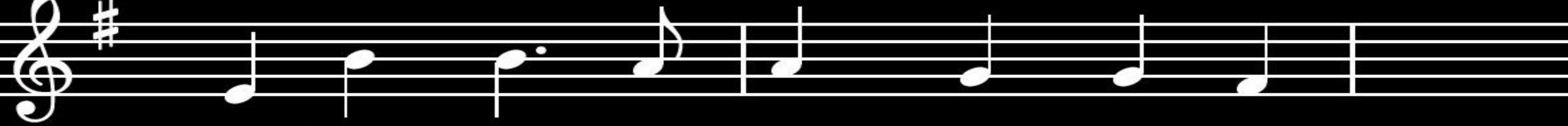

1 A - bra-ham, je moet gaan wo-nen

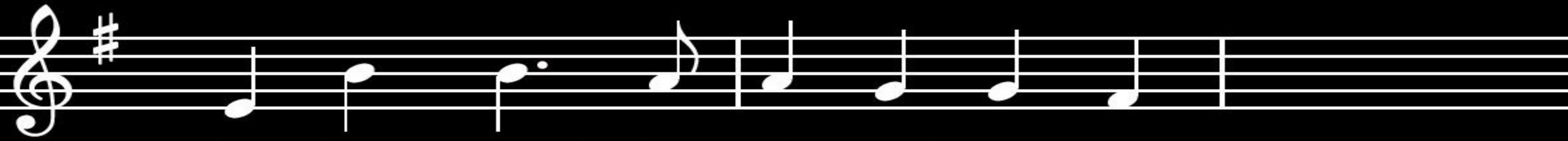

in het land dat Ik zal to-nen.

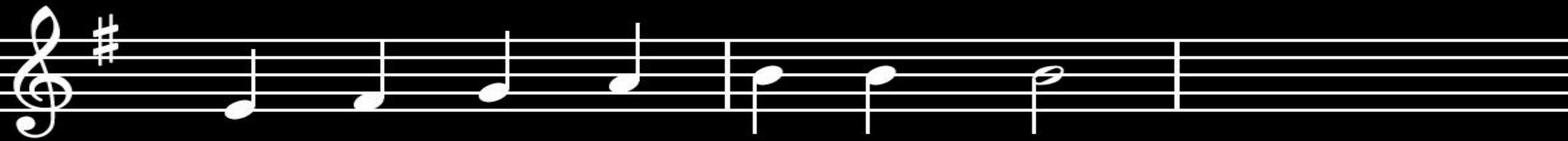

Tel de ster-ren in de nacht,

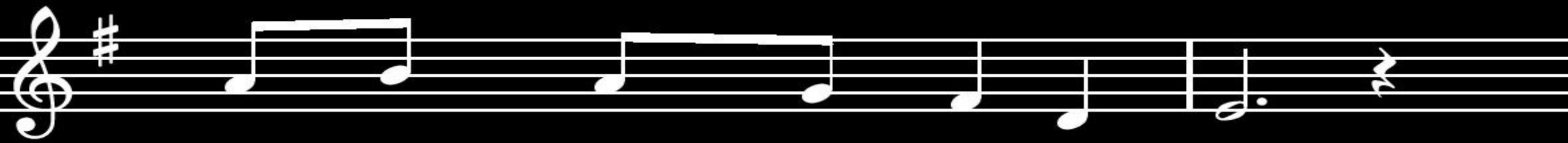

zo groot wordt jouw na-ge-slacht.

refrein:

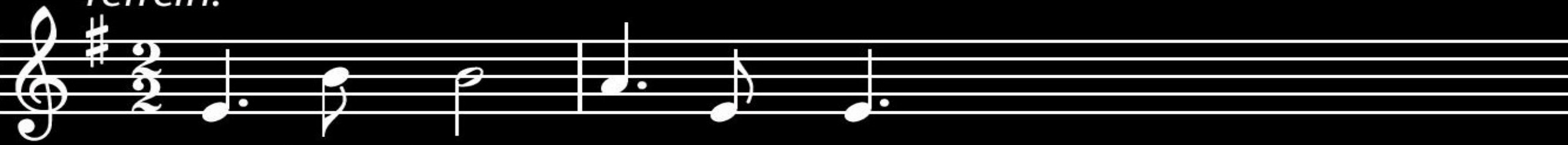

A - bra-ham, A - bra-ham,

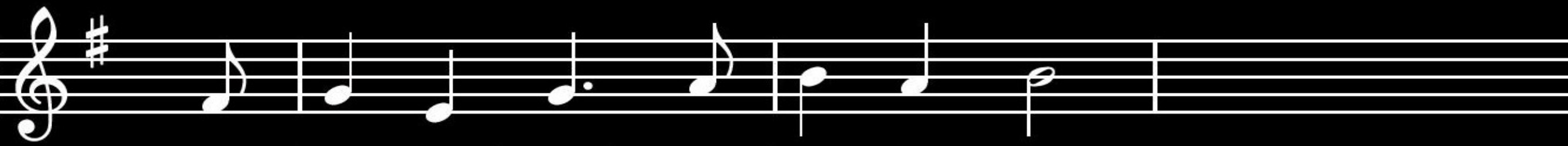

ver-laat je land, ver-laat je stam!

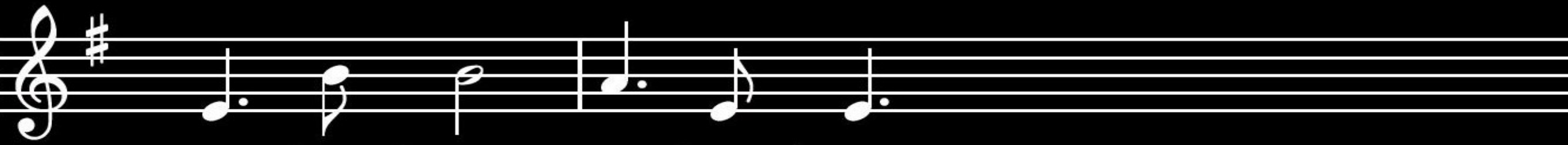

A - bra-ham, A - bra-ham,

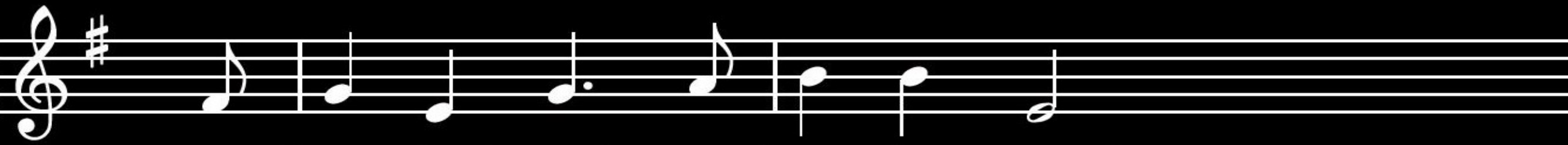

ver-laat je land, ver-laat je stam!

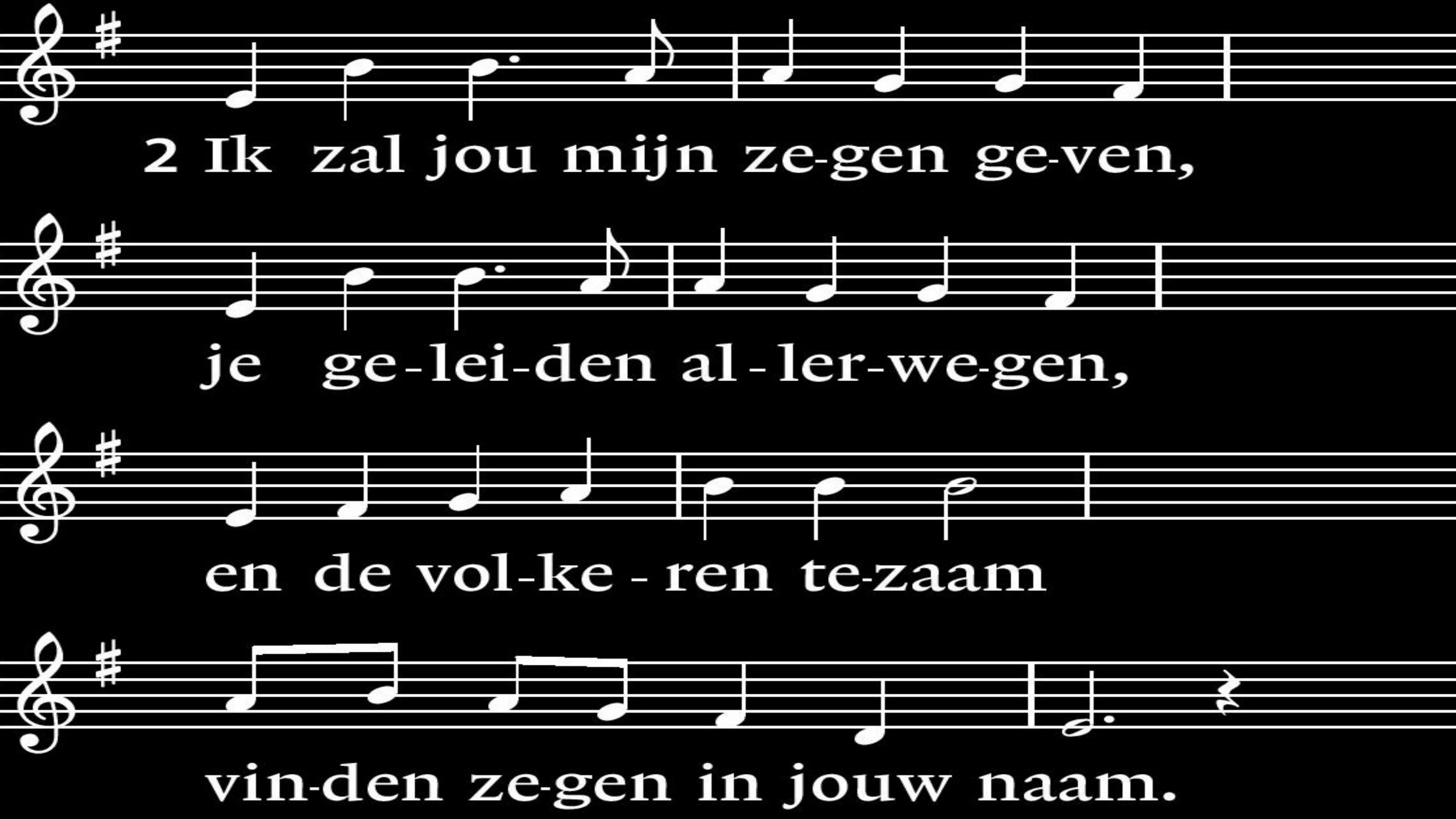
2 Ik zal jou mijn ze-gen ge-ven,
je ge-lei-den al-ler-we-gen,
en de vol-ke-ren te-zaam
vin-den ze-gen in jouw naam.

refrein:

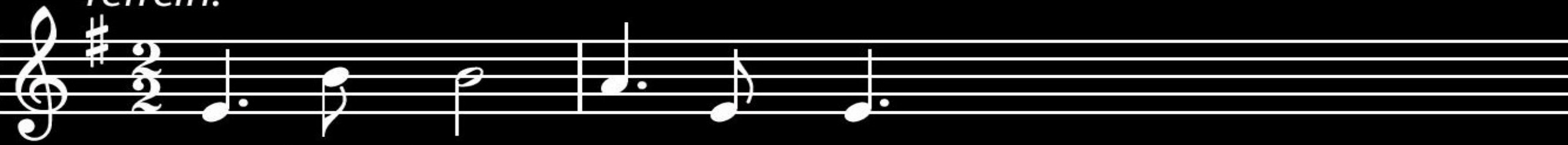

A - bra-ham, A - bra-ham,

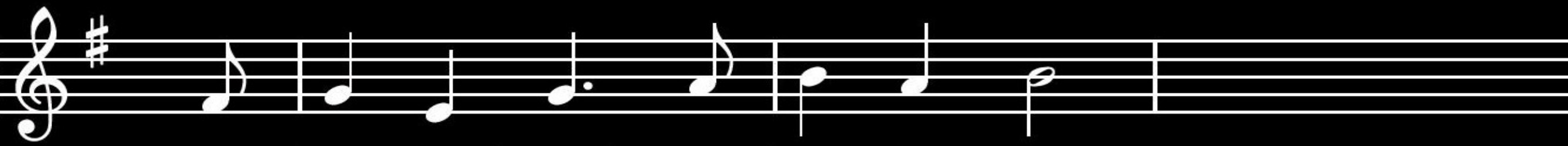

ver-laat je land, ver-laat je stam!

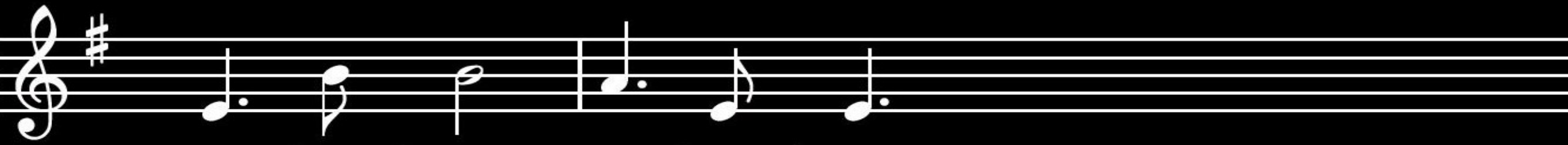

A - bra-ham, A - bra-ham,

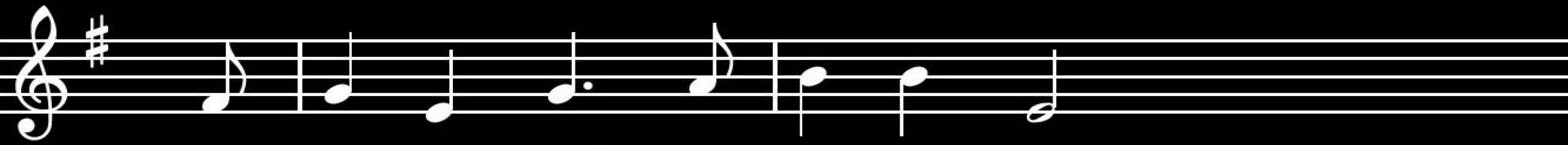

ver-laat je land, ver-laat je stam!

3 Met een woord gaat hij het wa-gen.

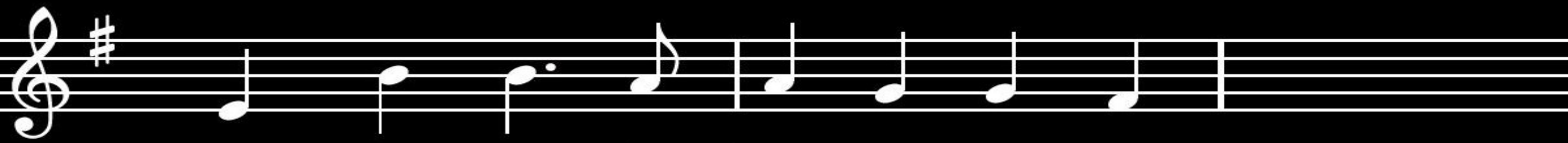

Zon-der ver-der iets te vra-gen

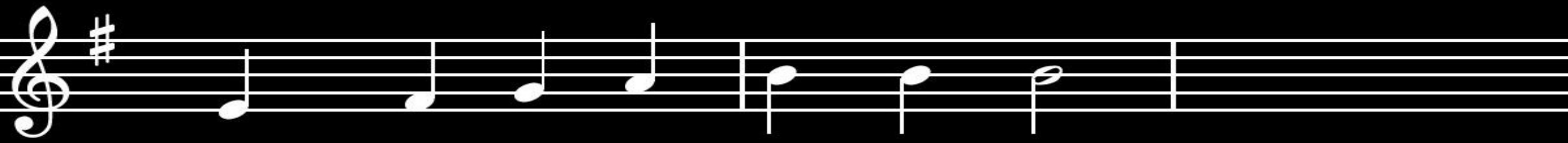

staat hij op en gaat op reis,

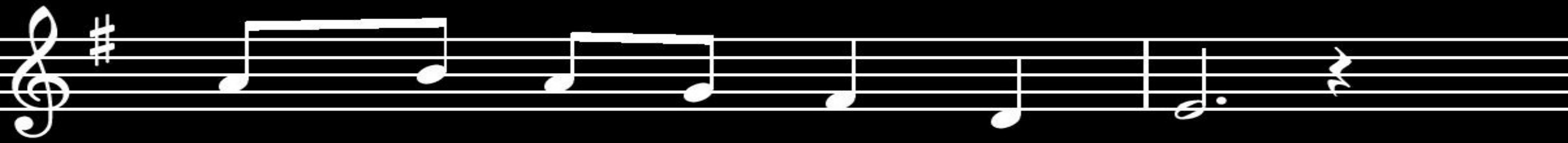

langs de weg die God hem wijst.

refrein:

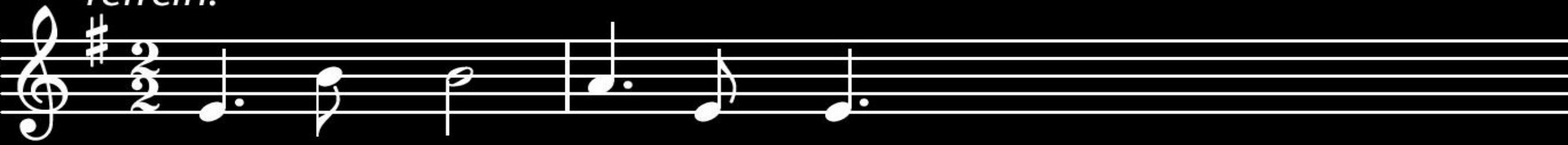

A - bra-ham, A - bra-ham,

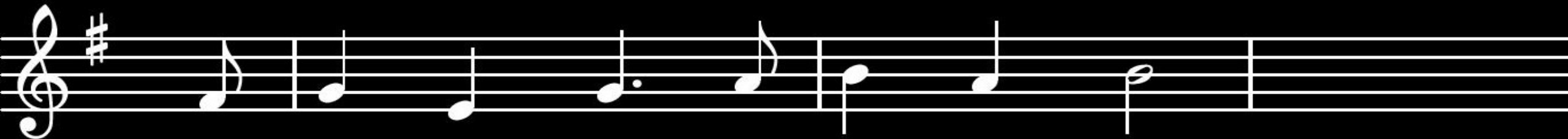

ver-laat zijn land, ver-laat zijn stam!

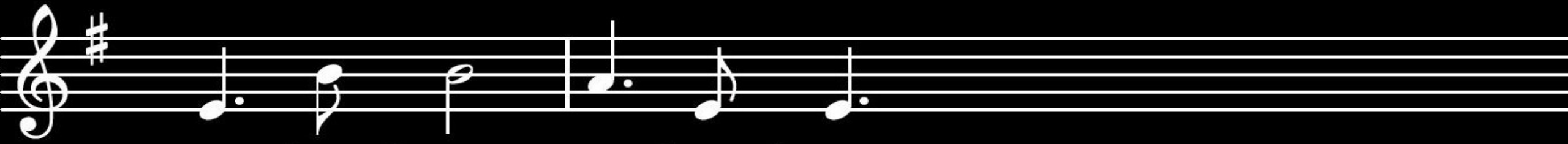

A - bra-ham, A - bra-ham,

ver-laat zijn land, ver-laat zijn stam!

Kinderen gaan naar

de Nevendienst

Gebed bij de opening van de Schrift

Schriftlezing: Genesis 12: 1-9

Schriftlezing: Genesis 12: 1-9

Abram naar Kanaän

1De HEER zei tegen Abram: ‘Trek weg uit je
land, verlaat je familie, verlaat ook je naaste
verwanten, en ga naar het land dat Ik je zal
wijzen. 2Ik zal je tot een groot volk maken,
Ik zal je zegenen, je naam veel aanzien geven,
een bron van zegen zul je zijn. 3Ik zal zegenen wie

Vervolg lezing

jou zegenen, wie jou vervloekt, zal Ik
vervloeken. In jou zullen alle volken op aarde
gezegend worden.’ 4-5Abram trok weg uit
Charan, zoals de HEER hem had opgedragen,
en Lot, de zoon van zijn broer, ging met hem
mee. Abram was toen vijfenzeventig jaar. Hij
nam zijn vrouw Sarai mee en alle bezittingen
die ze hadden verworven en de slaven en

slavinnen die ze in Charan hadden verkregen.
Zo gingen ze op weg naar Kanaän. Toen ze
daar waren aangekomen, 6trok Abram het land
door tot aan de eik van More, bij Sichem. In die
tijd werd het land bewoond door de
Kanaänieten. 7Maar de HEER verscheen aan
Abram en zei: ‘Ik zal dit land aan jouw
nakomelingen geven.’ Toen bouwde Abram op

Vervolg lezing

die plaats een altaar voor de HEER, die aan hem
verschenen was. 8Daarvandaan trok hij naar
het bergland dat oostelijk van Betel ligt, en
ergens ten oosten van Betel en ten westen van
Ai sloeg hij zijn tent op. Hij bouwde er een
altaar voor de HEER en riep er zijn naam
aan. 9Steeds verder reisde Abram, in de
richting van de Negev.

Zingen: Lied 806: 1, 2, 3

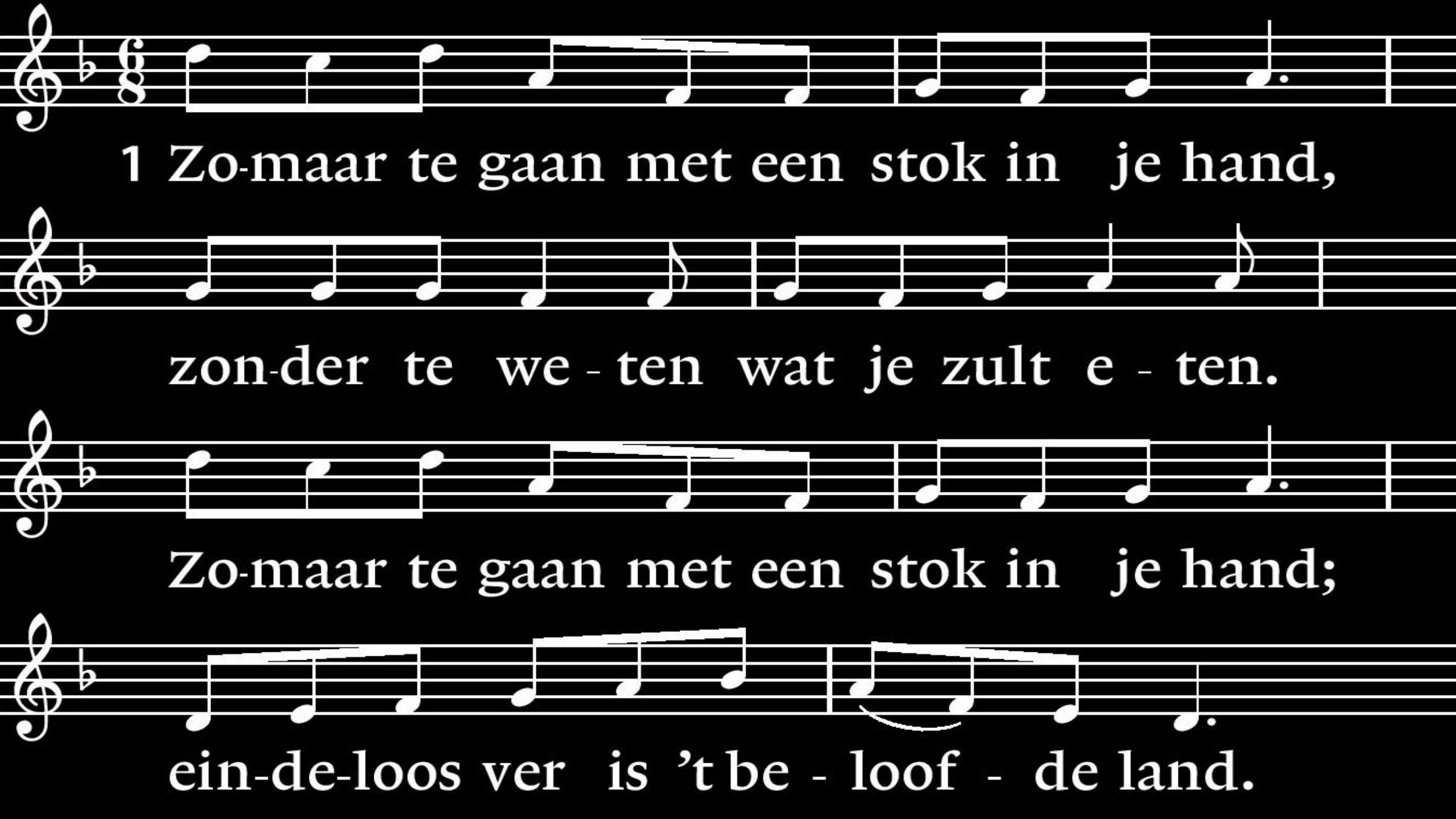
1 Zo-maar te gaan met een stok in je hand,
zon-der te we - ten wat je zult e - ten.
Zo-maar te gaan met een stok in je hand;
ein-de-loos ver is 't be - loof - de land.

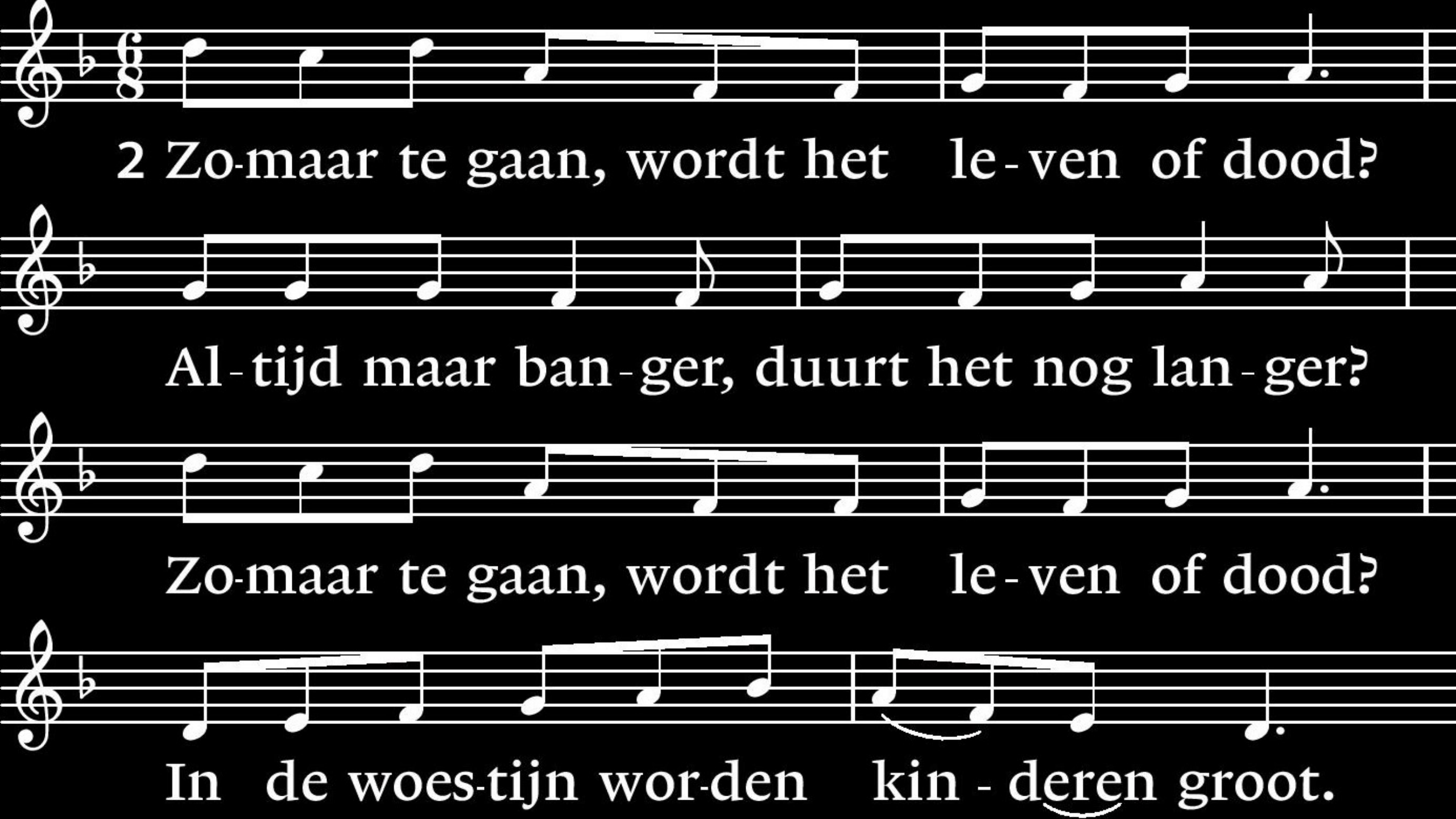
2 Zo-maar te gaan, wordt het le-ven of dood?
Al-tijd maar ban-ger, duurt het nog lan-ger?
Zo-maar te gaan, wordt het le-ven of dood?
In de woes-tijn wor-den kin-deren groot.

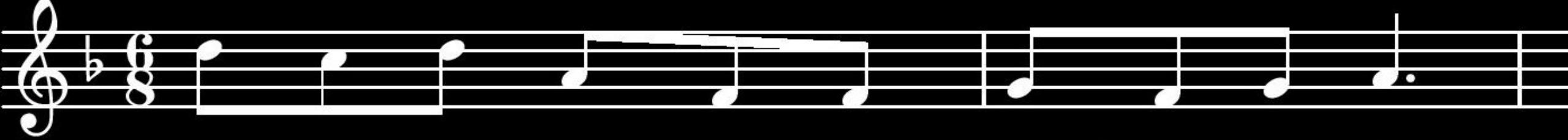

3 Zo-maar te gaan, met zijn woord als be-wijs,

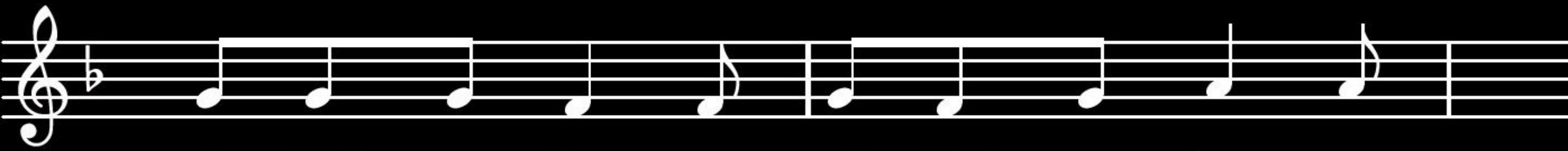

al - tijd maar lo - pen, al - tijd maar ho - pen.

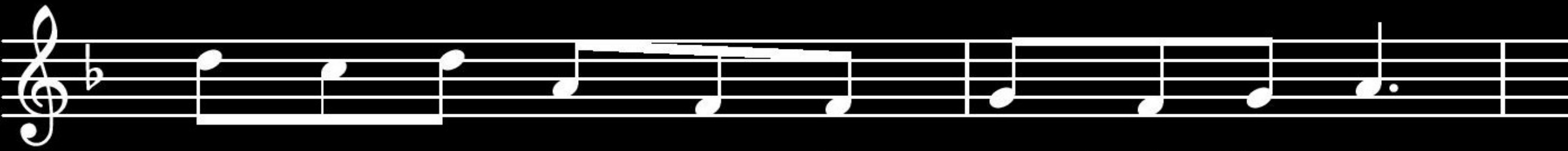

Zo-maar te gaan met zijn woord als be-wijs:

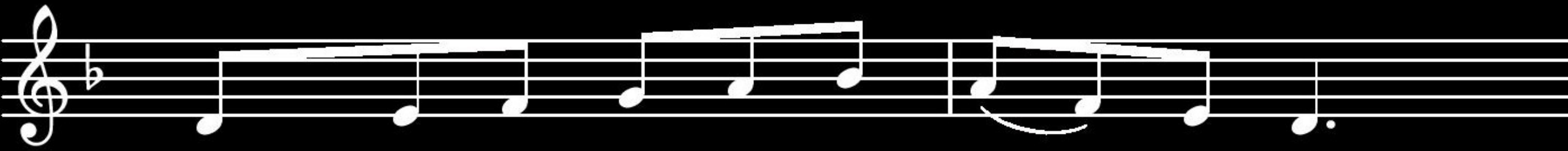

straks wo-nen wij in een pa - ra-dijs.

Schriftlezing: Hebreeën 11 : 8 - 12

8Door zijn geloof ging Abraham, toen hij
geroepen werd, gehoorzaam op weg naar een
plaats die hij als erfenis zou ontvangen, en hij
ging op weg zonder te weten waarheen. 9Door
zijn geloof trok hij naar het land dat hem
beloofd was maar hem nog niet toebehoorde.
Samen met Isaak en Jakob, mede-erfgenamen

Vervolg lezing

van de belofte, woonde hij daar in tenten
10 omdat hij uitzag naar de stad met
fundamenten, door God zelf ontworpen en
gebouwd. 11 Door haar geloof ontving ook
Sara, hoewel ze onvruchtbaar was gebleven
en niet meer in de bloei van haar leven was,
de kracht om een kind voort te brengen, en
wel omdat ze vertrouwde op degene die de

belofte had gedaan. 12Zo bracht één man,
wiens kracht al gestorven was, ontelbaar veel
nakomelingen voort, zo veel als er sterren aan
de hemel zijn en zand op het strand langs de
zee.

Zingen: Lied 868: 1, 2, 5

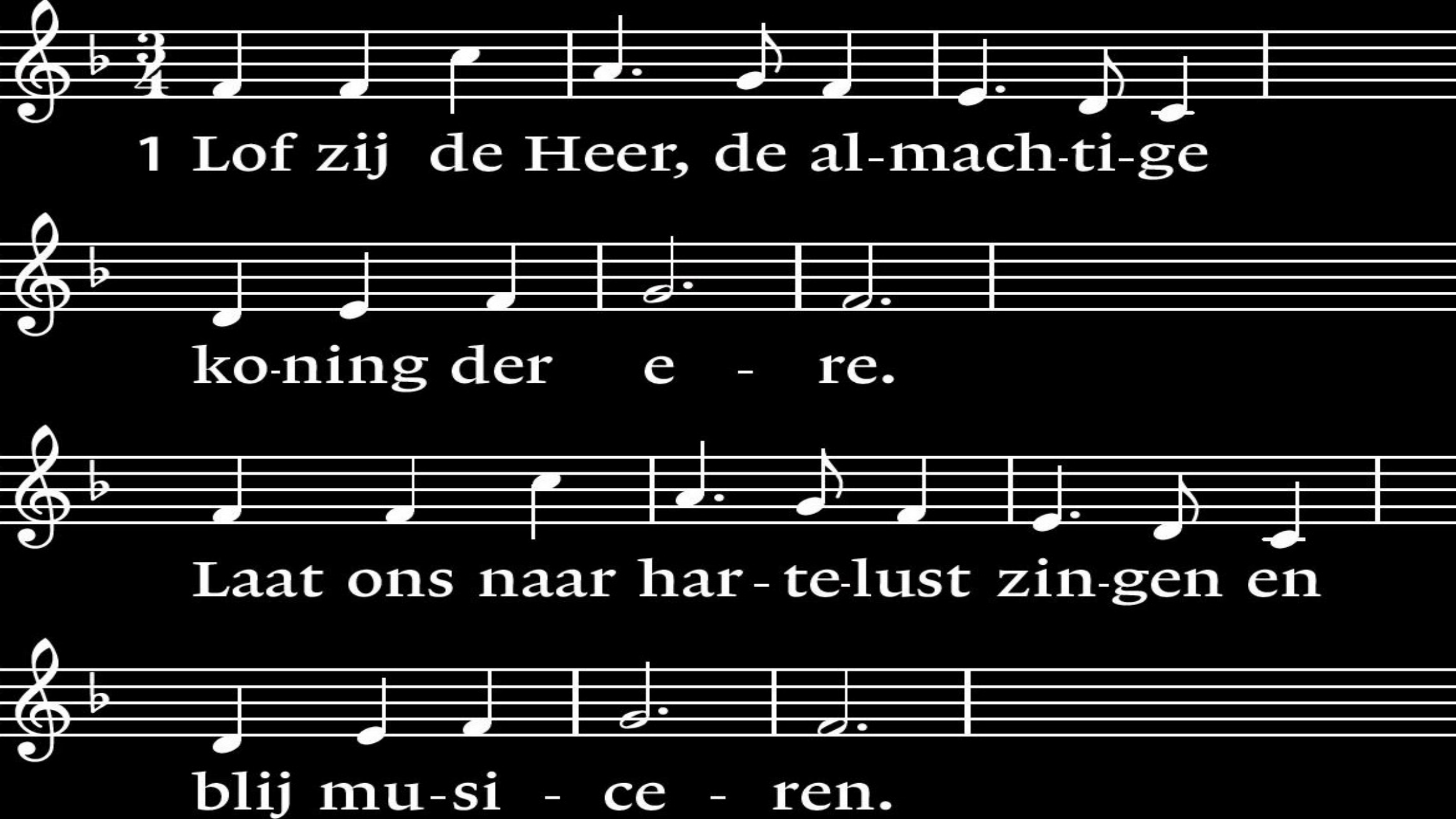
1 Lof zij de Heer, de al-mach-ti-ge
ko-ning der e - re.
Laat ons naar har - te-lust zin-gen en
blij mu-si - ce - ren.

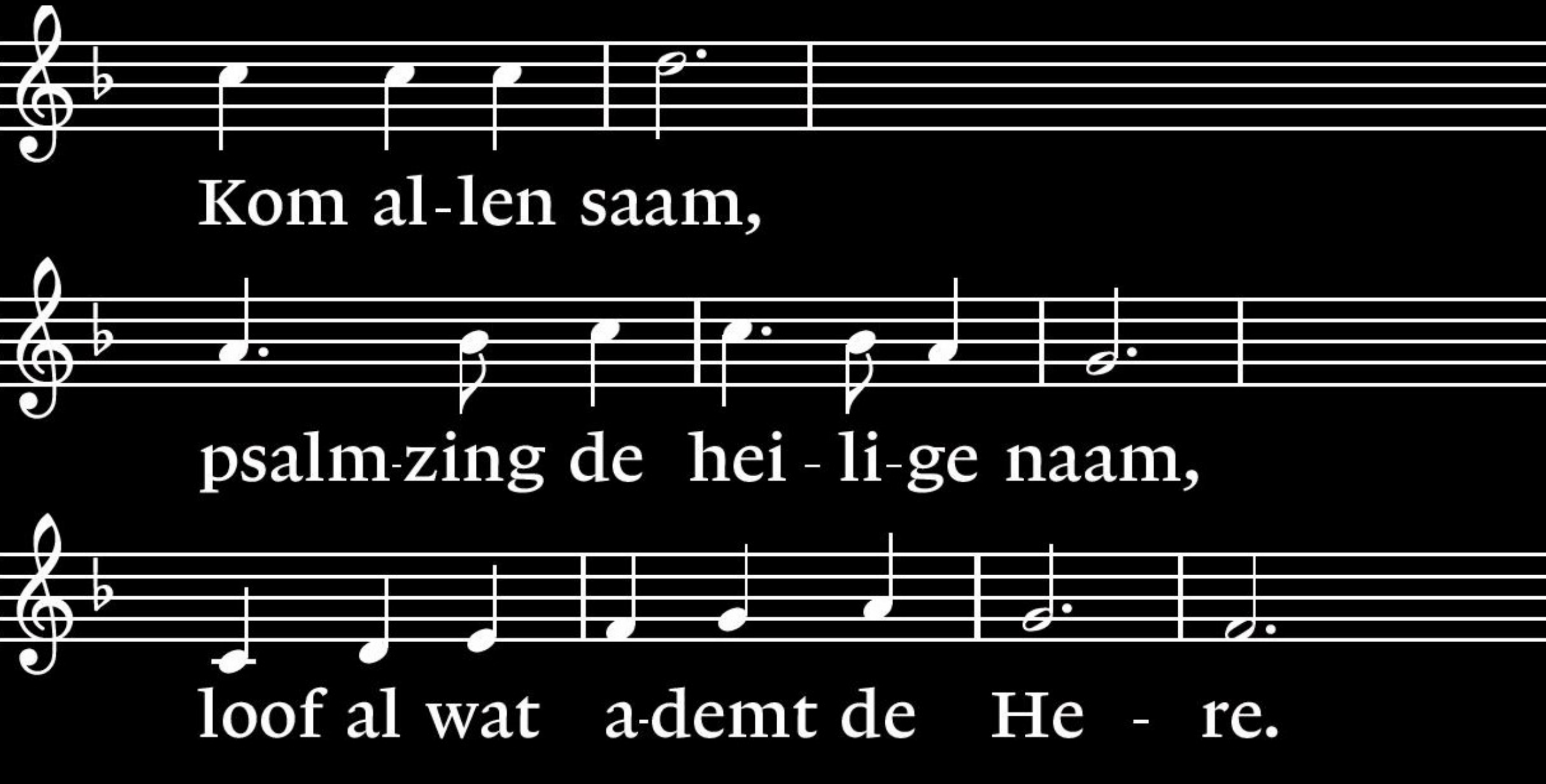
Kom al-len saam,
psalm-zing de hei - li-ge naam,
loof al wat a-demt de He - re.

Vers 2

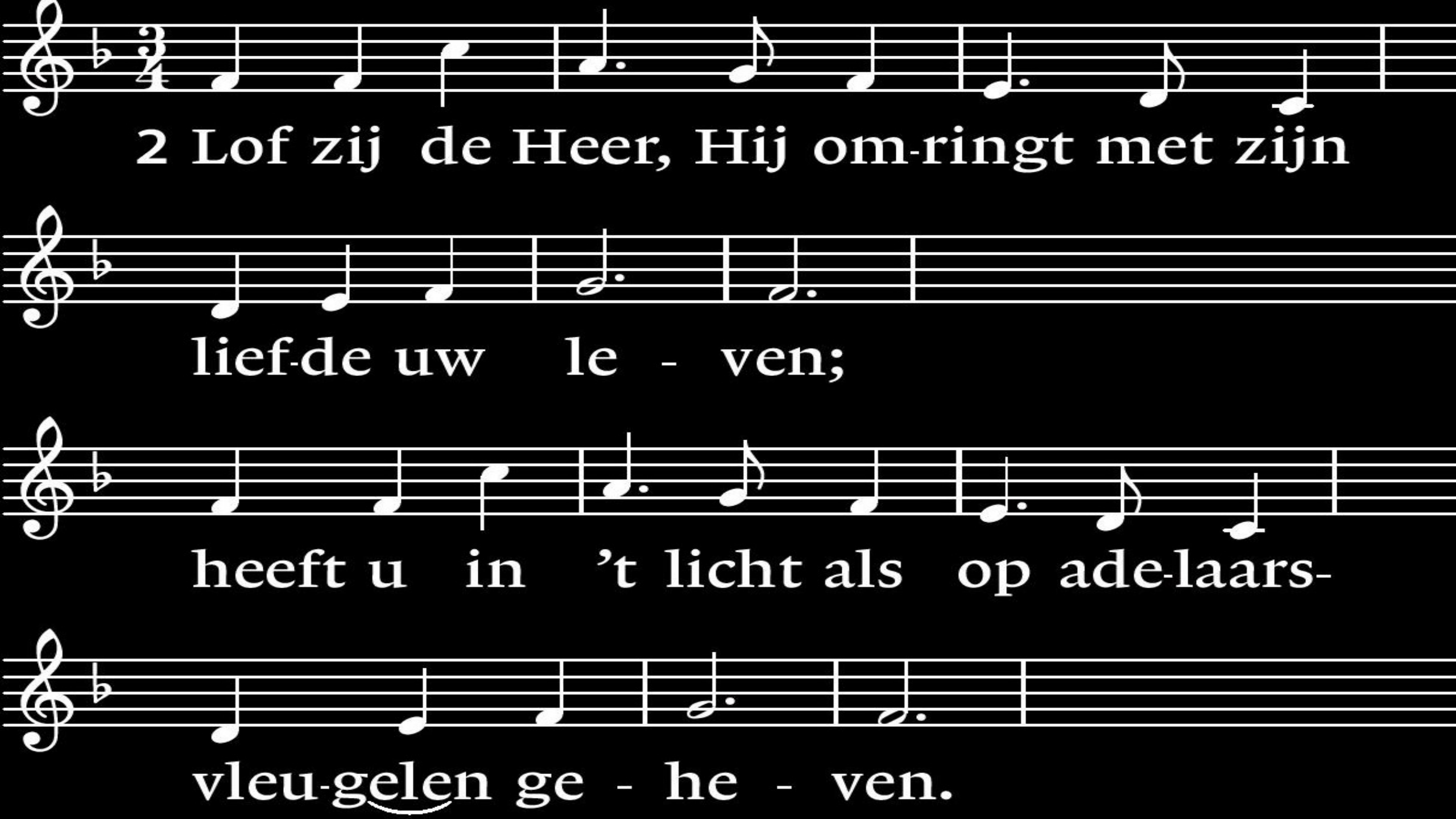
2 Lof zij de Heer, Hij om-ringt met zijn
lief-de uw le - ven;
heeft u in 't licht als op ade-laars-
vleu-gelen ge - he - ven.

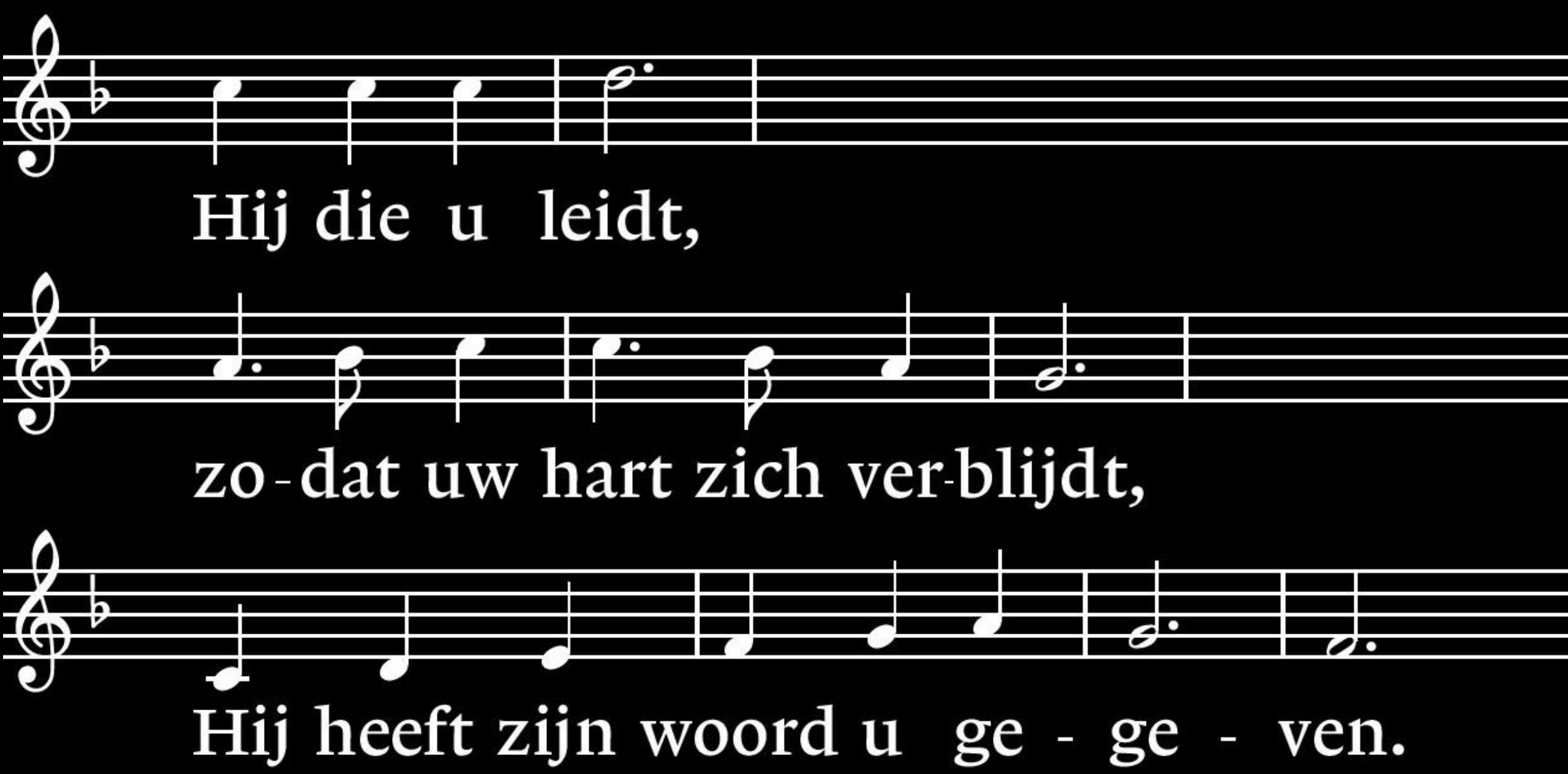
Hij die u leidt,
zo-dat uw hart zich ver-blijdt,
Hij heeft zijn woord u ge - ge - ven.

Vers 5

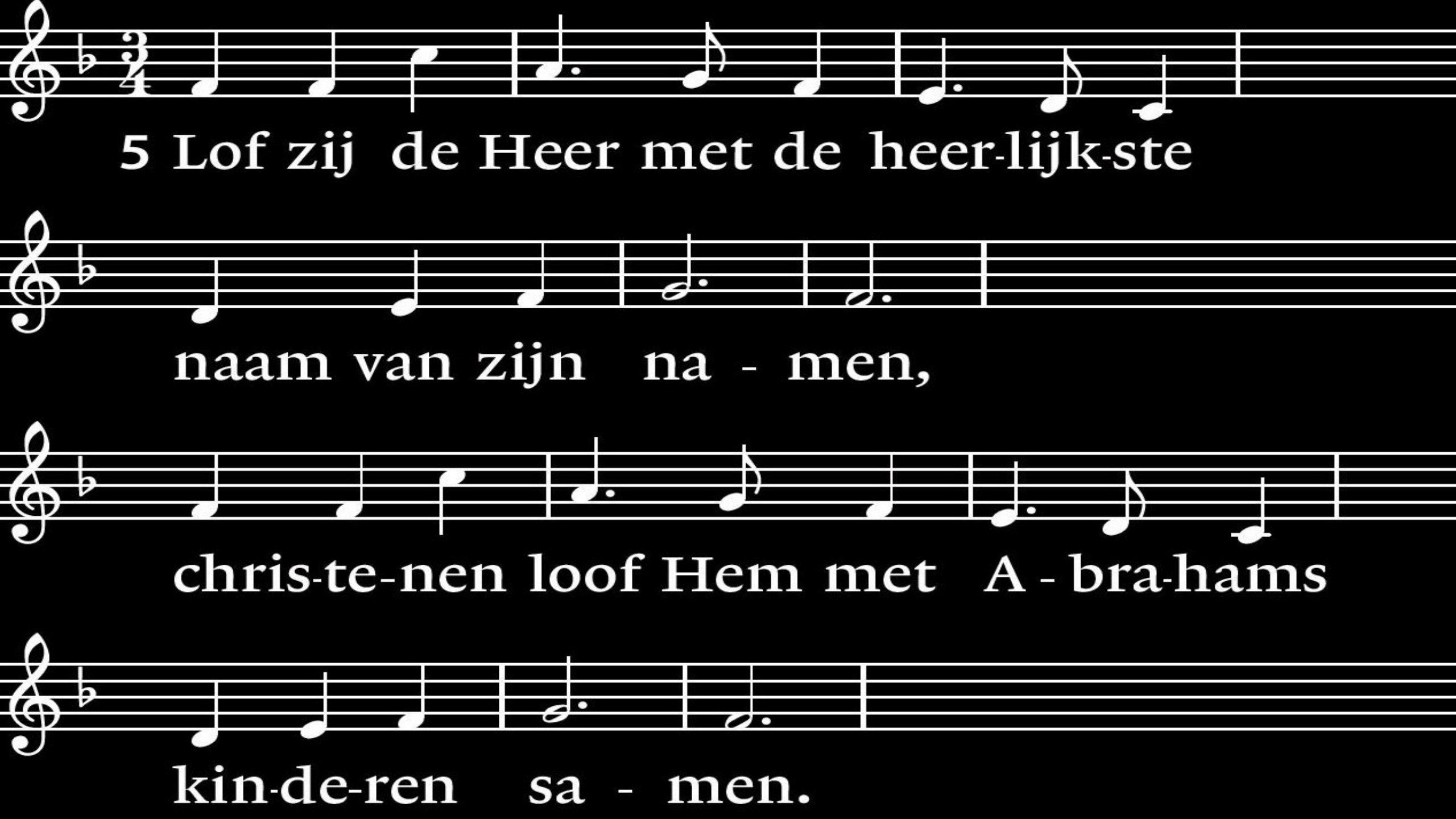
5 Lof zij de Heer met de heer-lijk-ste
naam van zijn na - men,
chris-te-nen loof Hem met A - bra-hams
kin-de-ren sa - men.

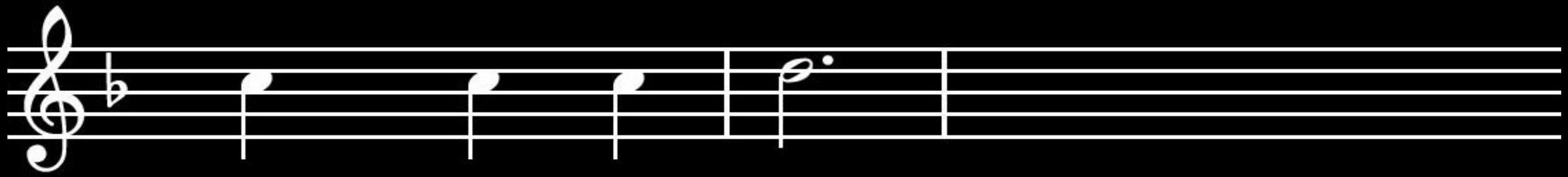

Hart wees ge - rust,

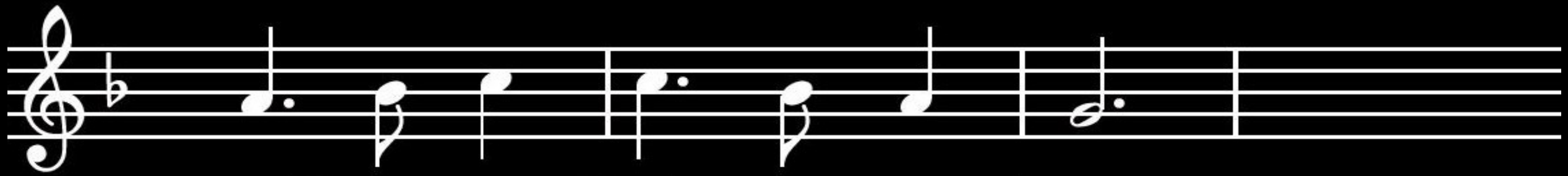

Hij is uw licht en uw lust.

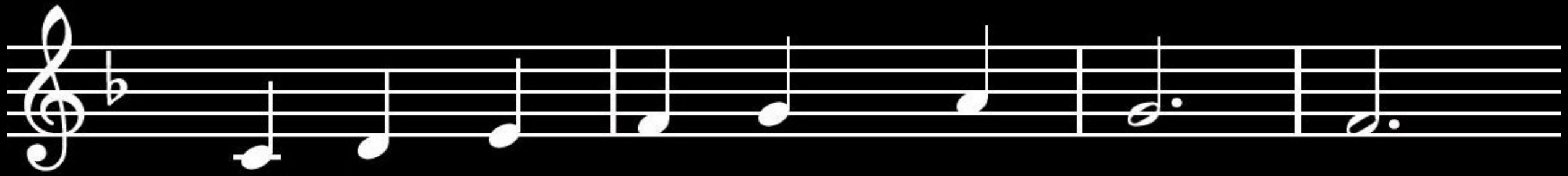

Al - les wat a-demt zegt: A - men.

Uitleg

Uitleg

Zingen: Lied 802: 1, 4, 5, 6,

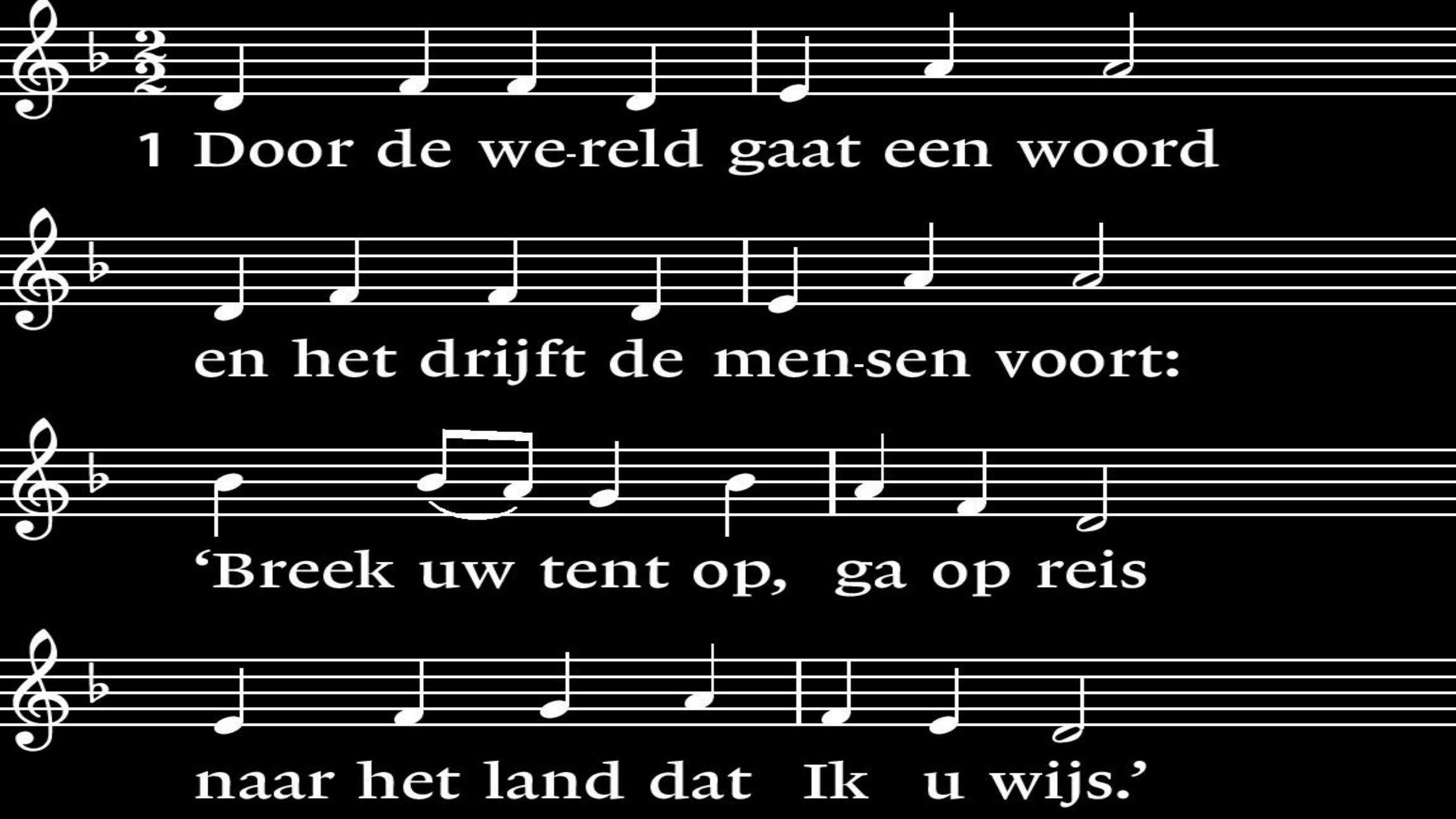
1 Door de we-reld gaat een woord
en het drijft de men-sen voort:
‘Breek uw tent op, ga op reis
naar het land dat Ik u wijs.’

refrein:

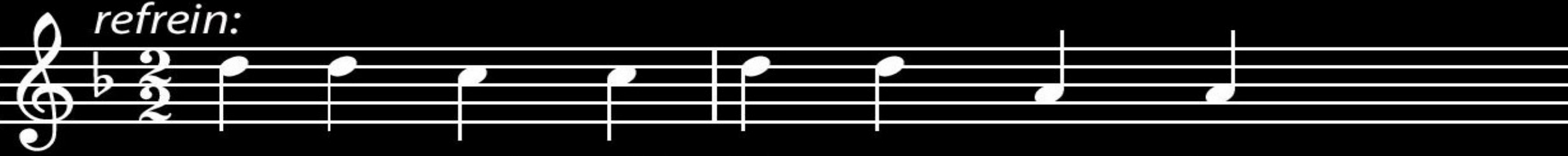

He-re God, wij zijn ver-vreem-den

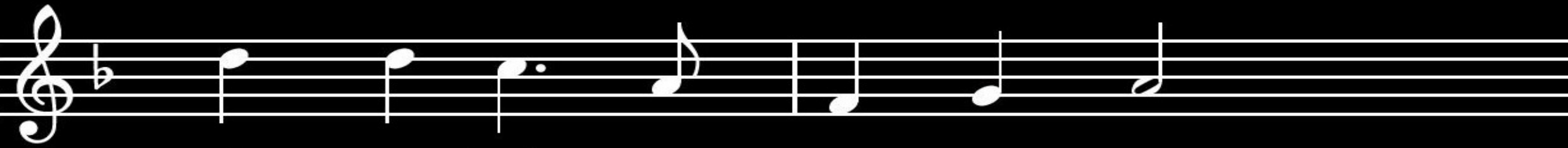

door te luis-teren naar uw stem.

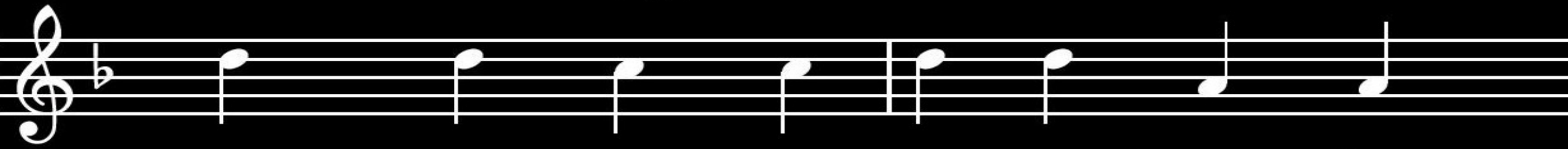

Breng ons saam met uw ont-heem-den

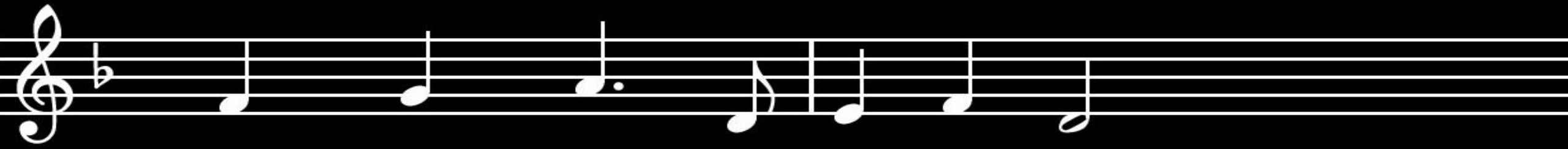

naar het nieuw Je - ru - za-lem.

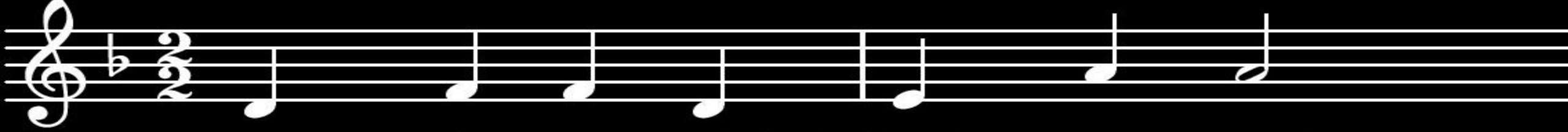

4 Door de we-reld klinkt een lied

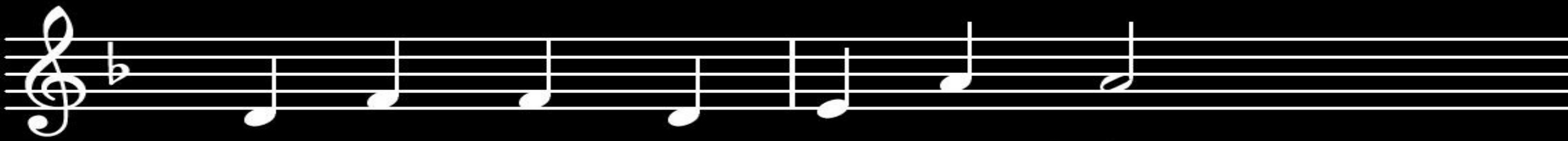

te-gen ang-sten en ver-driet,

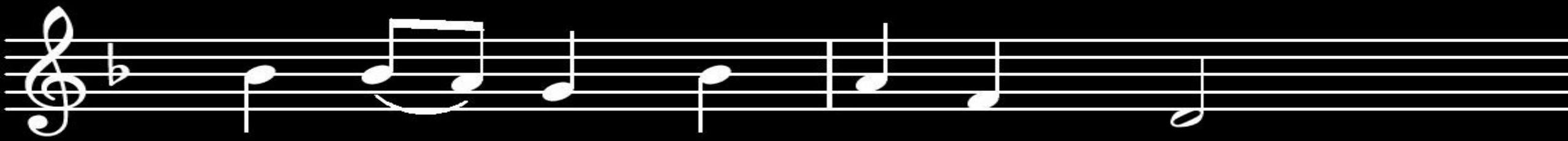

te - gen on-recht, te-gen dwang

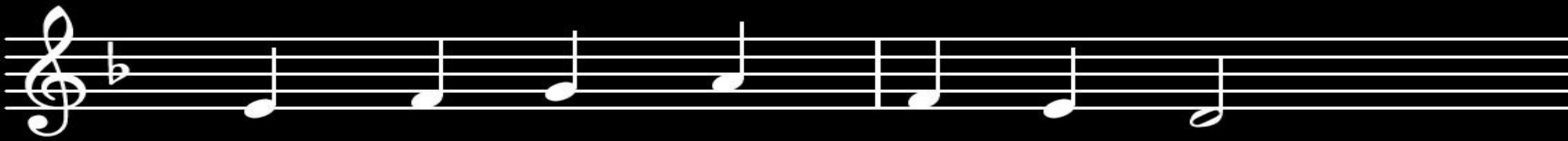

rich-ten pel-grims hun ge-zang.

refrein:

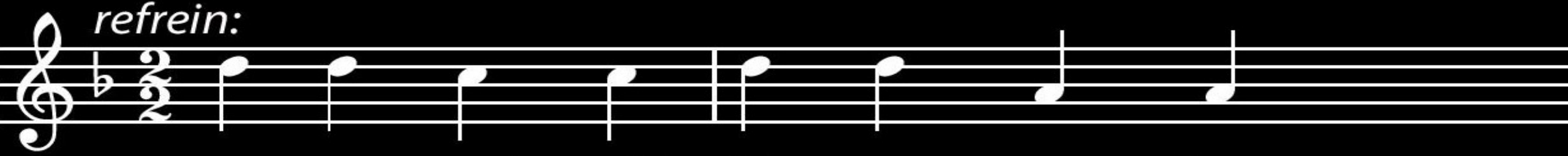

He-re God, wij zijn ver-vreem-den

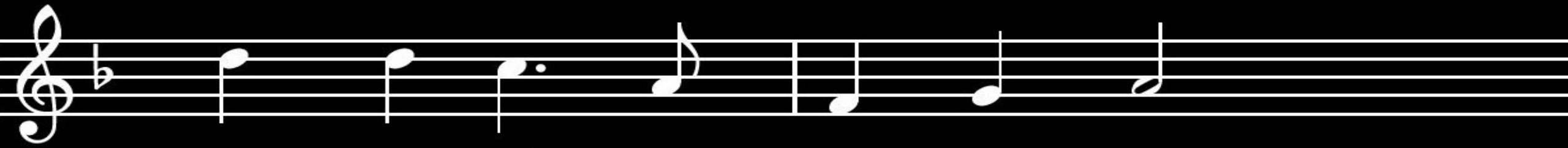

door te luis-teren naar uw stem.

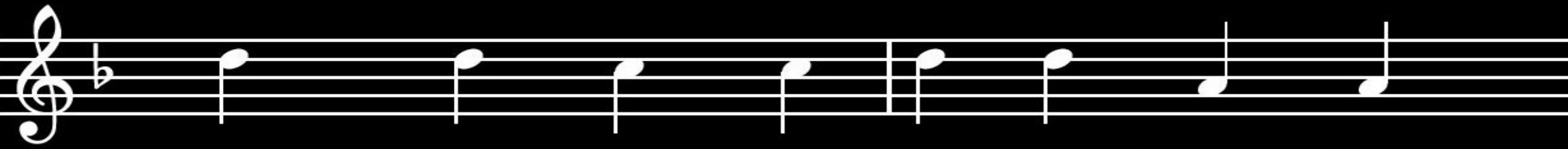

Breng ons saam met uw ont-heem-den

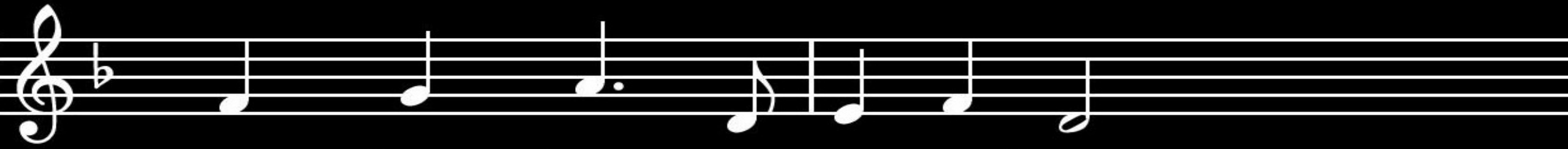

naar het nieuw Je - ru - za-lem.

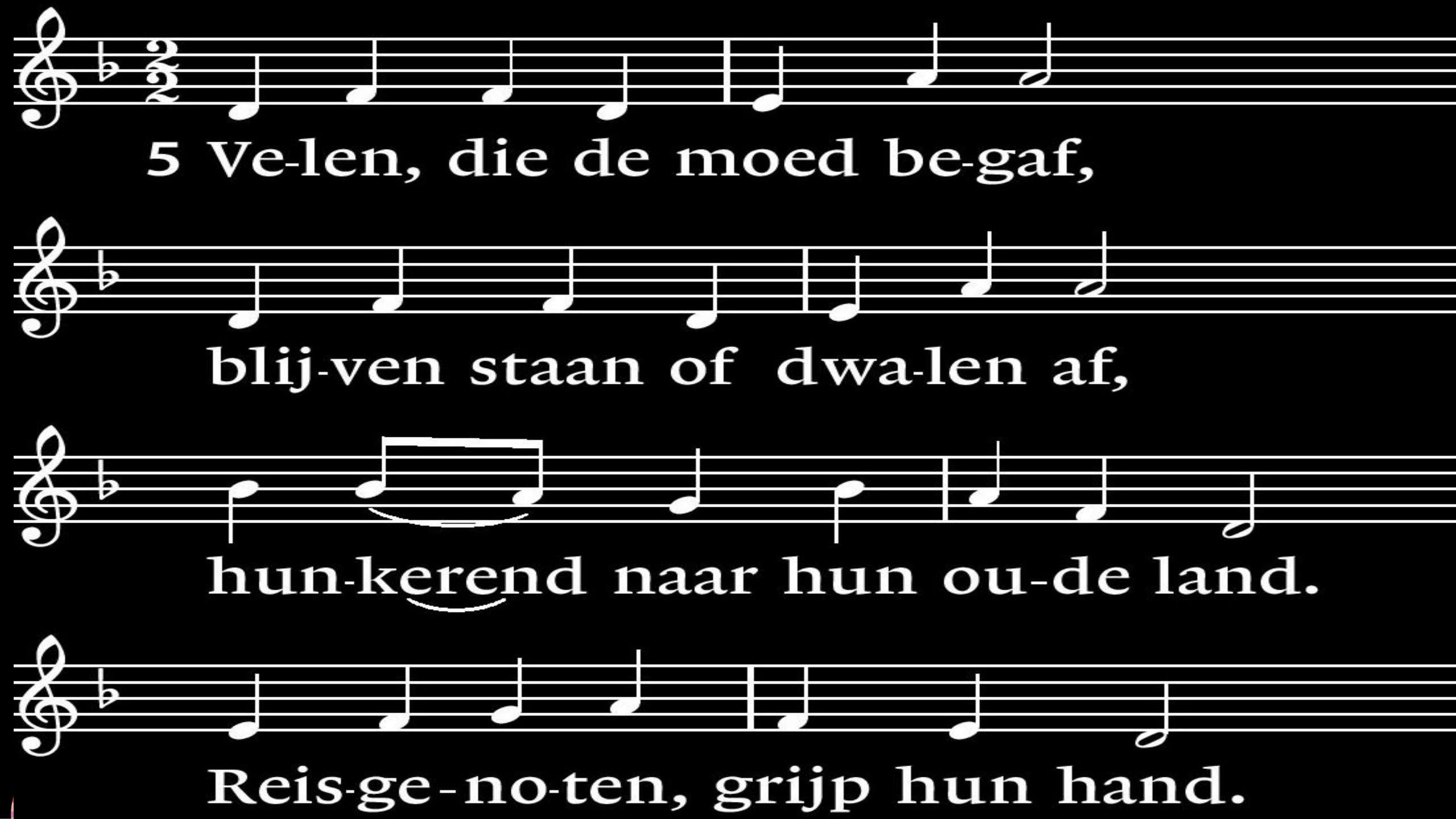
5 Ve-len, die de moed be-gaf,
blij-ven staan of dwa-len af,
hun-kerend naar hun ou-de land.
Reis-ge-no-ten, grijp hun hand.

refrein:

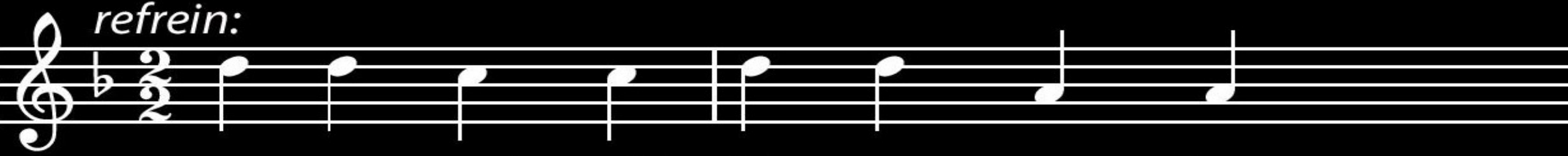

He-re God, wij zijn ver-vreem-den

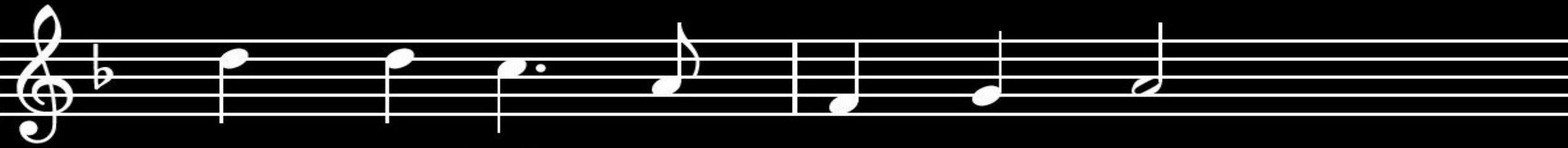

door te luis-teren naar uw stem.

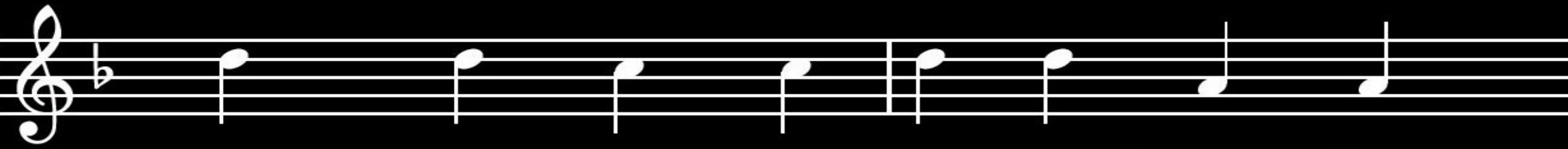

Breng ons saam met uw ont-heem-den

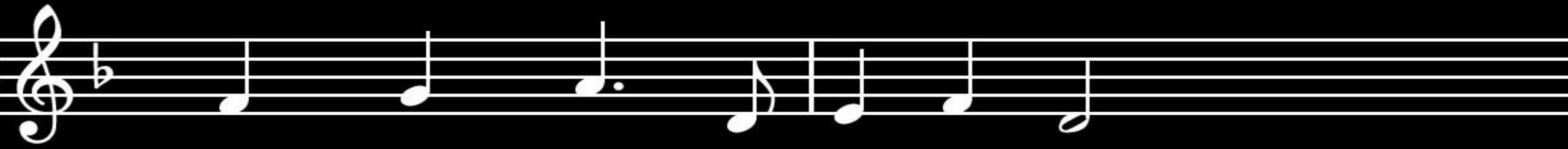

naar het nieuw Je - ru - za-lem.

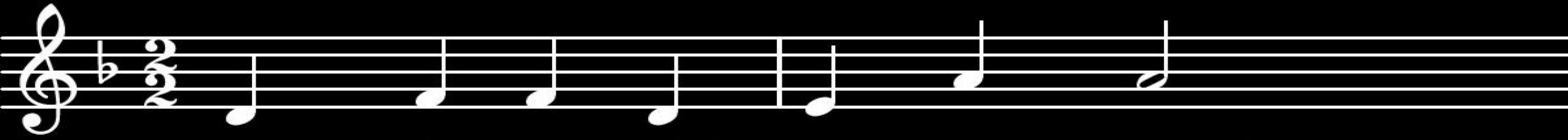

6 Door de we-reld gaat een woord

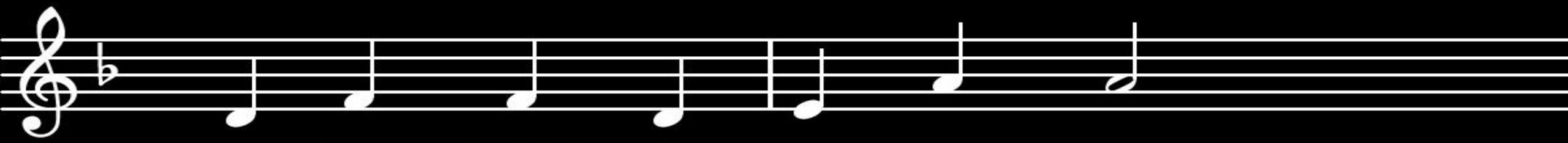

en het drijft de men-sen voort:

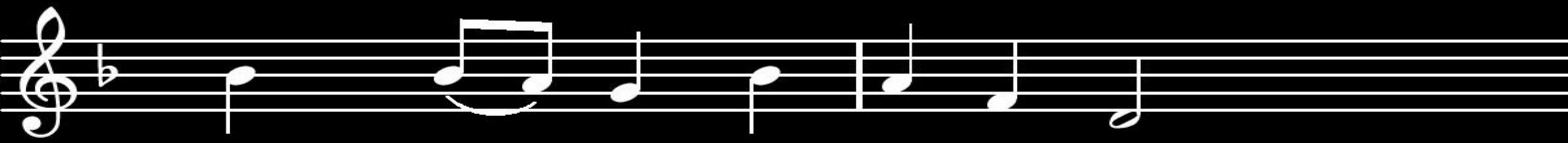

‘Breek uw tent op, ga op reis

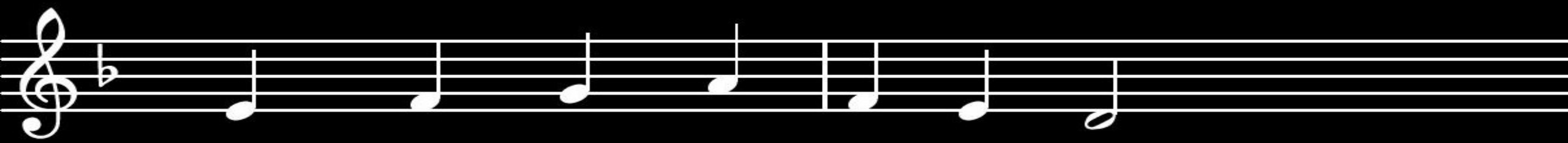

naar het land dat Ik u wijs.’

refrein:

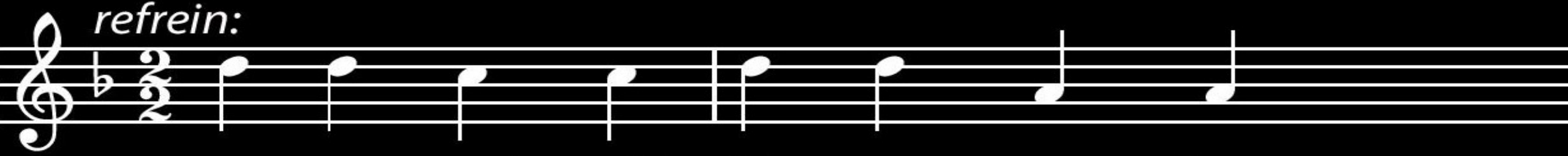

He-re God, wij zijn ver-vreem-den

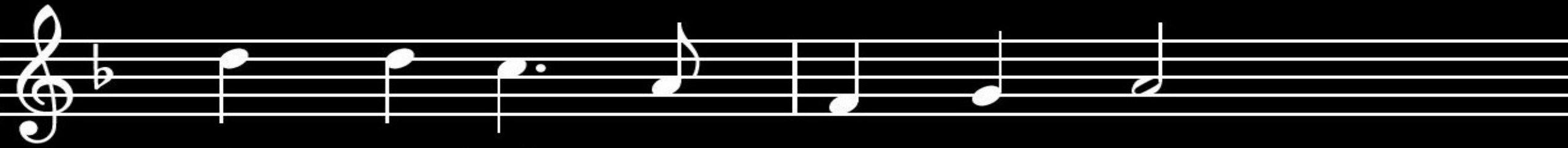

door te luis-teren naar uw stem.

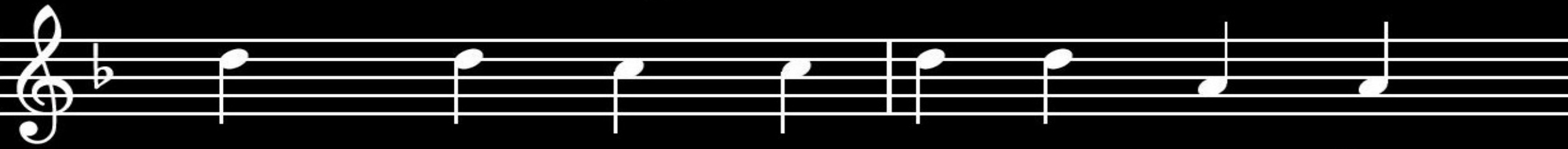

Breng ons saam met uw ont-heem-den

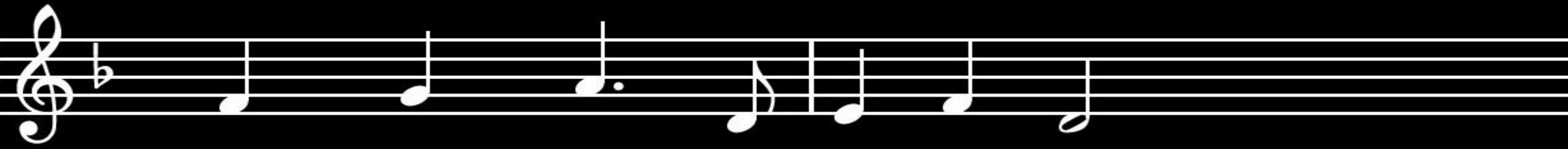

naar het nieuw Je - ru - za-lem.

Kinderen komen terug in de dienst

Pastorale mededelingen

Voorbeden

Dankgebed en voorbeden, stil gebed, Onze Vader

Collectedoel

Collectedoel van deze zondag:

Kerkelijke doeleinden

De collecte wordt gehouden bij de uitgang
Ook kunt u geven via de bank:
NL96 RABO 0327 3039 72 t.n.v. PG Nijverdal

of via de Scipio app

Slotzang: Lied 423: 1, 2, 3,

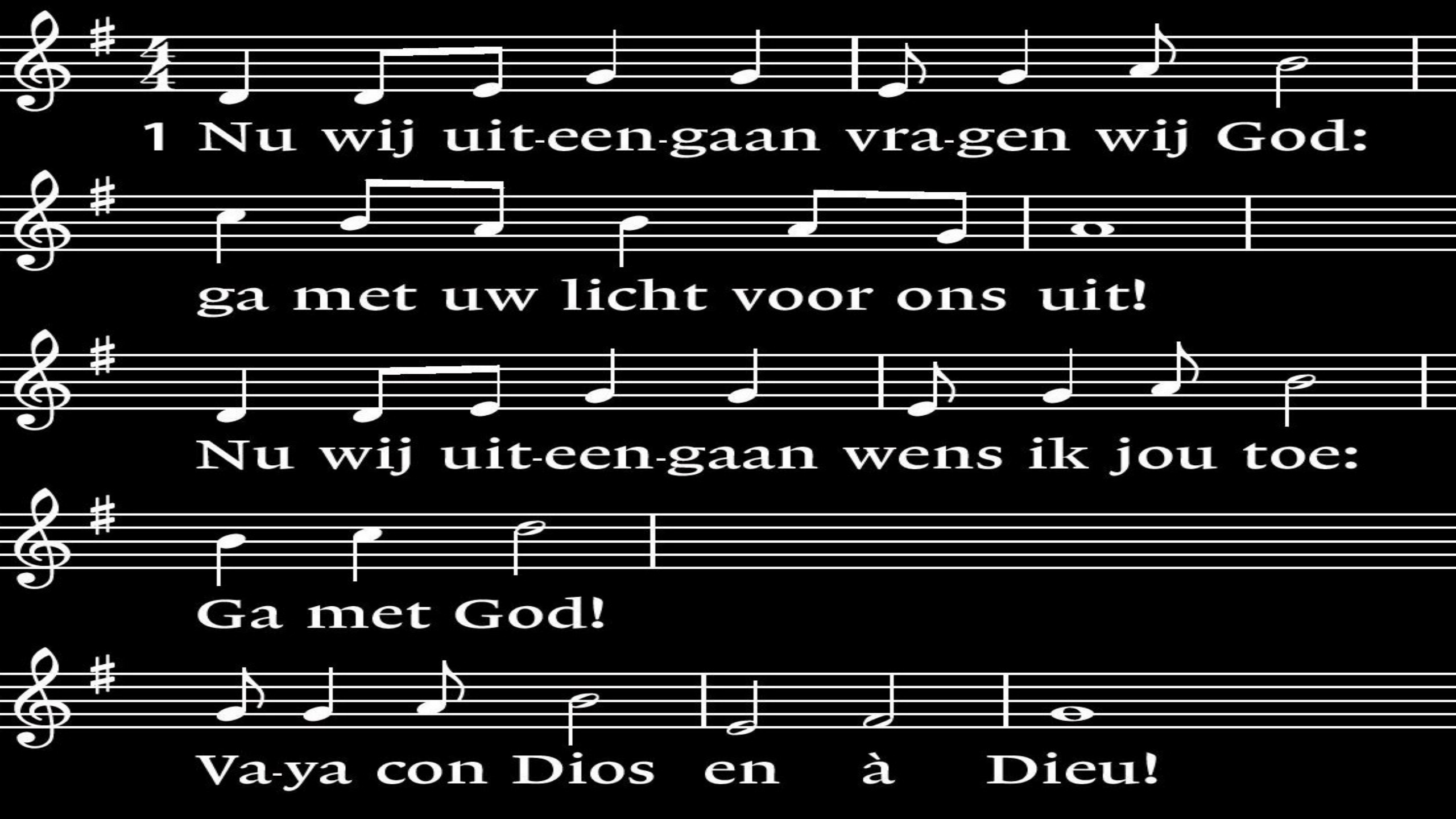
1 Nu wij uit-een-gaan vra-gen wij God:
ga met uw licht voor ons uit!
Nu wij uit-een-gaan wens ik jou toe:
Ga met God!
Va-ya con Dios en à Dieu!

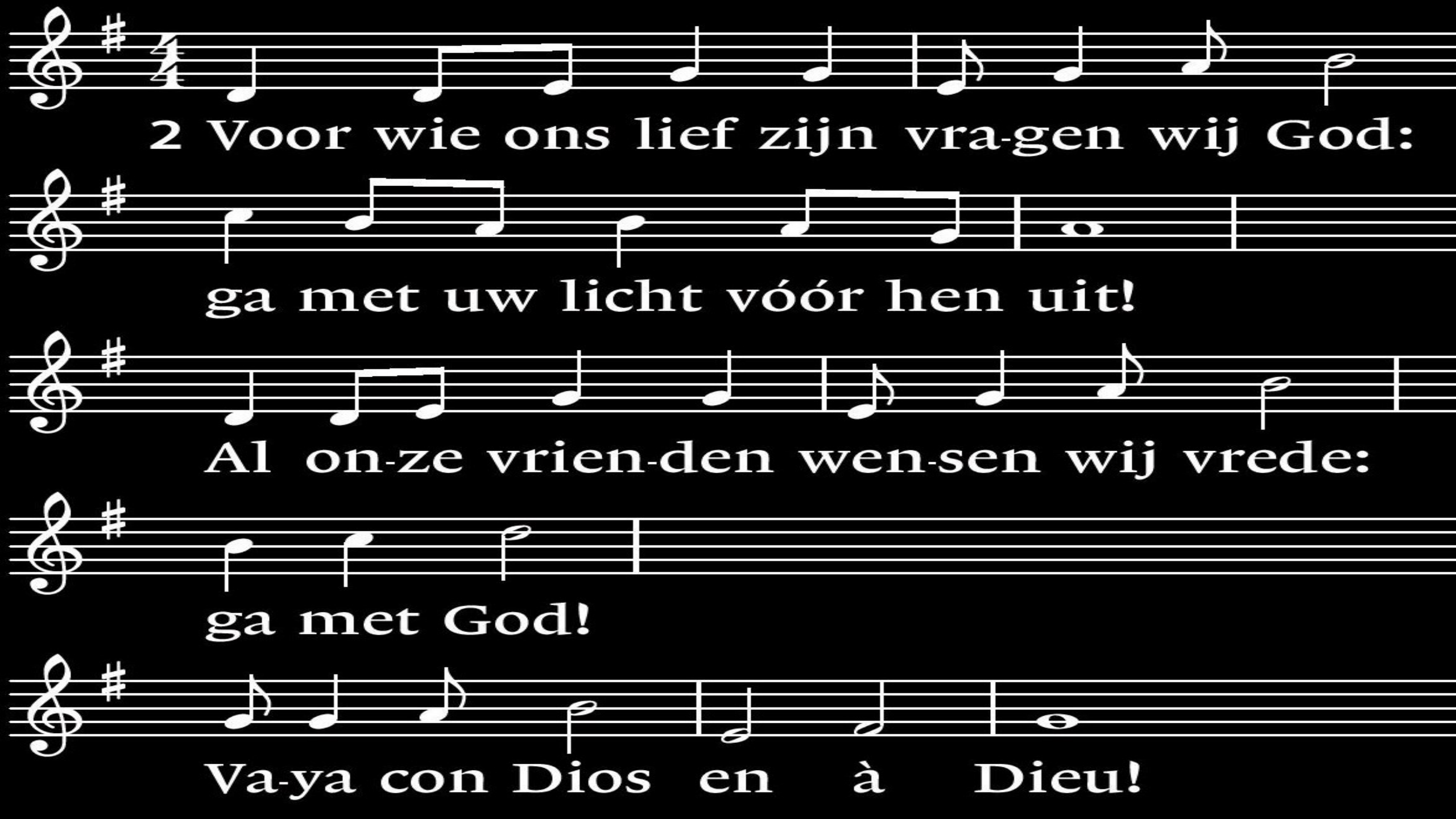
2 Voor wie ons lief zijn vra-gen wij God:
ga met uw licht vóór hen uit!
Al on-ze vrien-den wen-sen wij vrede:
ga met God!
Va-ya con Dios en à Dieu!

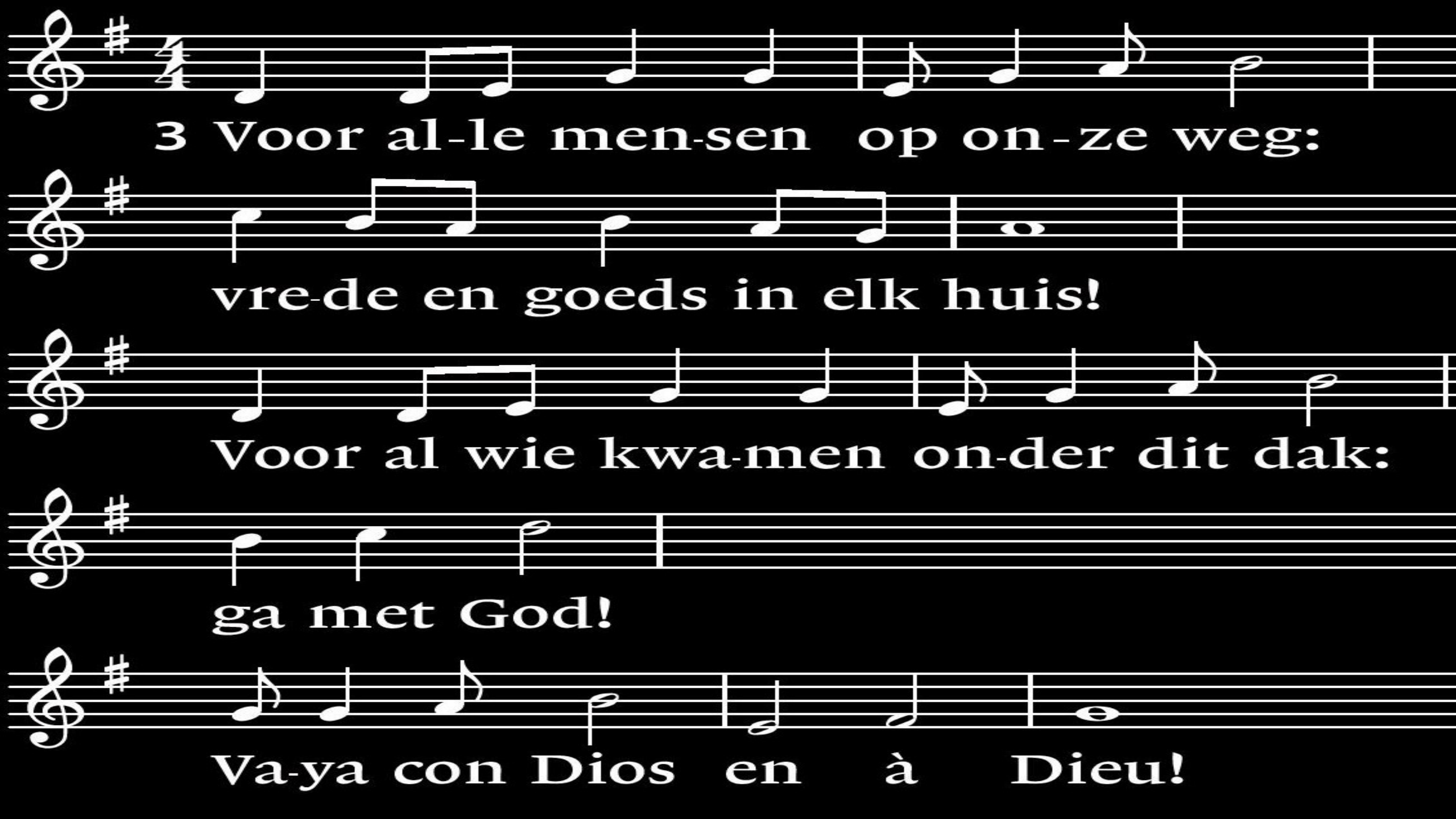
3 Voor al-le men-sen op on-ze weg:
vre-de en goeds in elk huis!
Voor al wie kwa-men on-der dit dak:
ga met God!
Va-ya con Dios en à Dieu!

Zegen

Met door gemeente gezongen

‘Amen’

koffie

In het Spectrum is gelegenheid

om elkaar te ontmoeten.

Wij wensen u een gezegende zondag en een goede week